

ГЕНЕРАЛЬНЫЙ ПЛАН ГОРОДСКОГО ОКРУГА РЕВДА СВЕРДЛОВСКОЙ ОБЛАСТИ.
МАТЕРИАЛЫ ПО ОБОСНОВАНИЮ
КАРТА ГРАНИЦ НАСЕЛЕННЫХ ПУНКТОВ, СУЩЕСТВУЮЩИХ И СТРОЯЩИХСЯ ОБЪЕКТОВ МЕСТНОГО ЗНАЧЕНИЯ
ЛИСТ 11. ТЕРРИТОРИЯ ЗА ПРЕДЕЛАМИ ГРАНИЦ НАСЕЛЕННЫХ ПУНКТОВ. МАСШТАБ 1:10000.

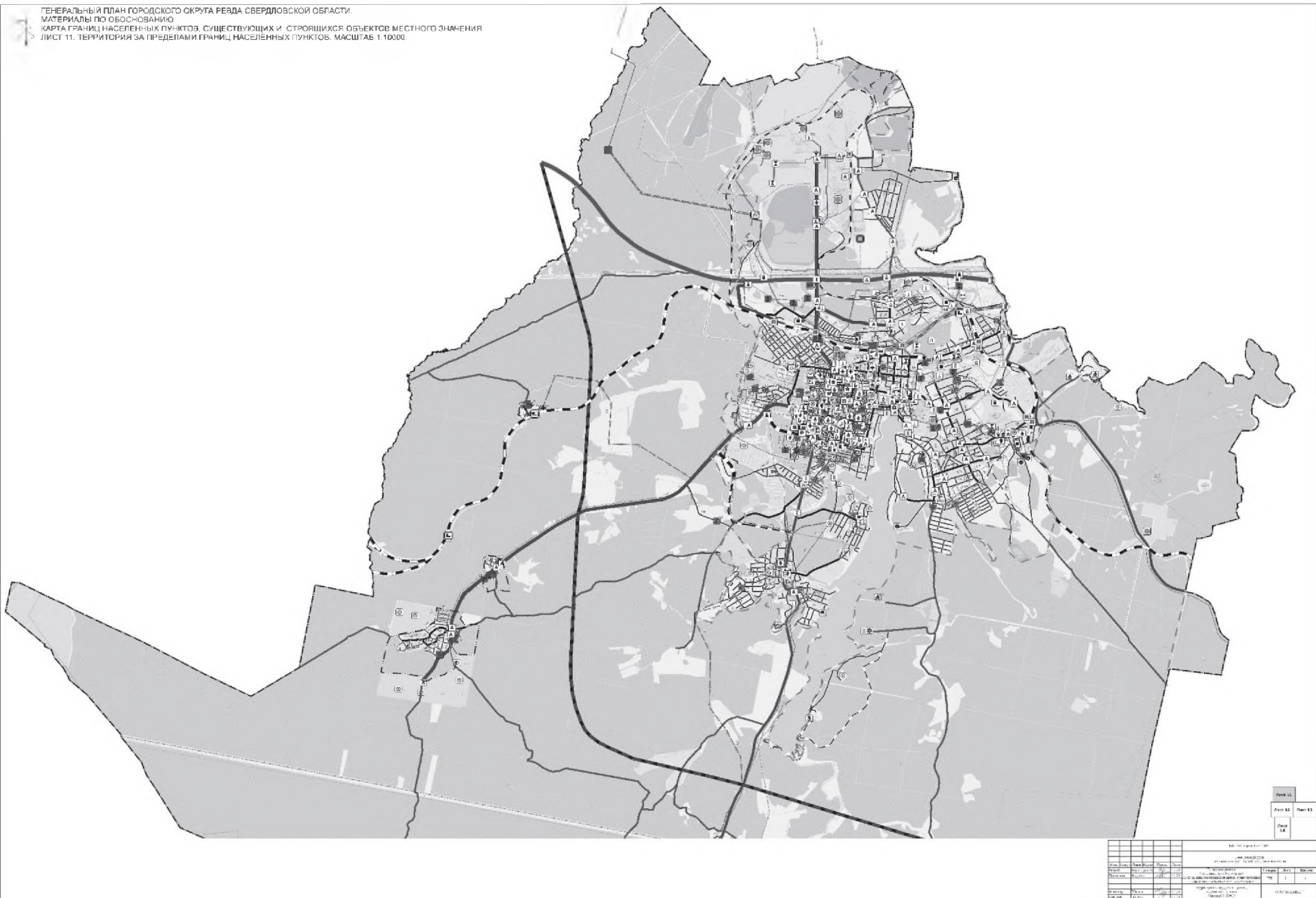

Итого		на 01.01.2011		на 01.01.2012		на 01.01.2013	
Лист 11	Лист 12	Лист 13	Лист 14	Лист 15	Лист 16	Лист 17	Лист 18
1	1	1	1	1	1	1	1
2	2	2	2	2	2	2	2
3	3	3	3	3	3	3	3
4	4	4	4	4	4	4	4
5	5	5	5	5	5	5	5
6	6	6	6	6	6	6	6
7	7	7	7	7	7	7	7
8	8	8	8	8	8	8	8
9	9	9	9	9	9	9	9
10	10	10	10	10	10	10	10

ГЕНЕРАЛЬНЫЙ ПЛАН ГОРОДСКОГО ОКРУГА РЕВДА СВЕРДЛОВСКОЙ ОБЛАСТИ
 МАТЕРИАЛЫ ПО ОБОСНОВАНИЮ
 КАРТА ГРАНИЦ НАСЕЛЕННЫХ ПУНКТОВ, СУЩЕСТВУЮЩИХ И СТРОЯЩИХСЯ ОБЪЕКТОВ МЕСТНОГО ЗНАЧЕНИЯ
 ЛИСТ 11. ТЕРРИТОРИЯ ЗА ПРЕДЕЛАМИ ГРАНИЦ НАСЕЛЕННЫХ ПУНКТОВ. МАСШТАБ 1:10000.

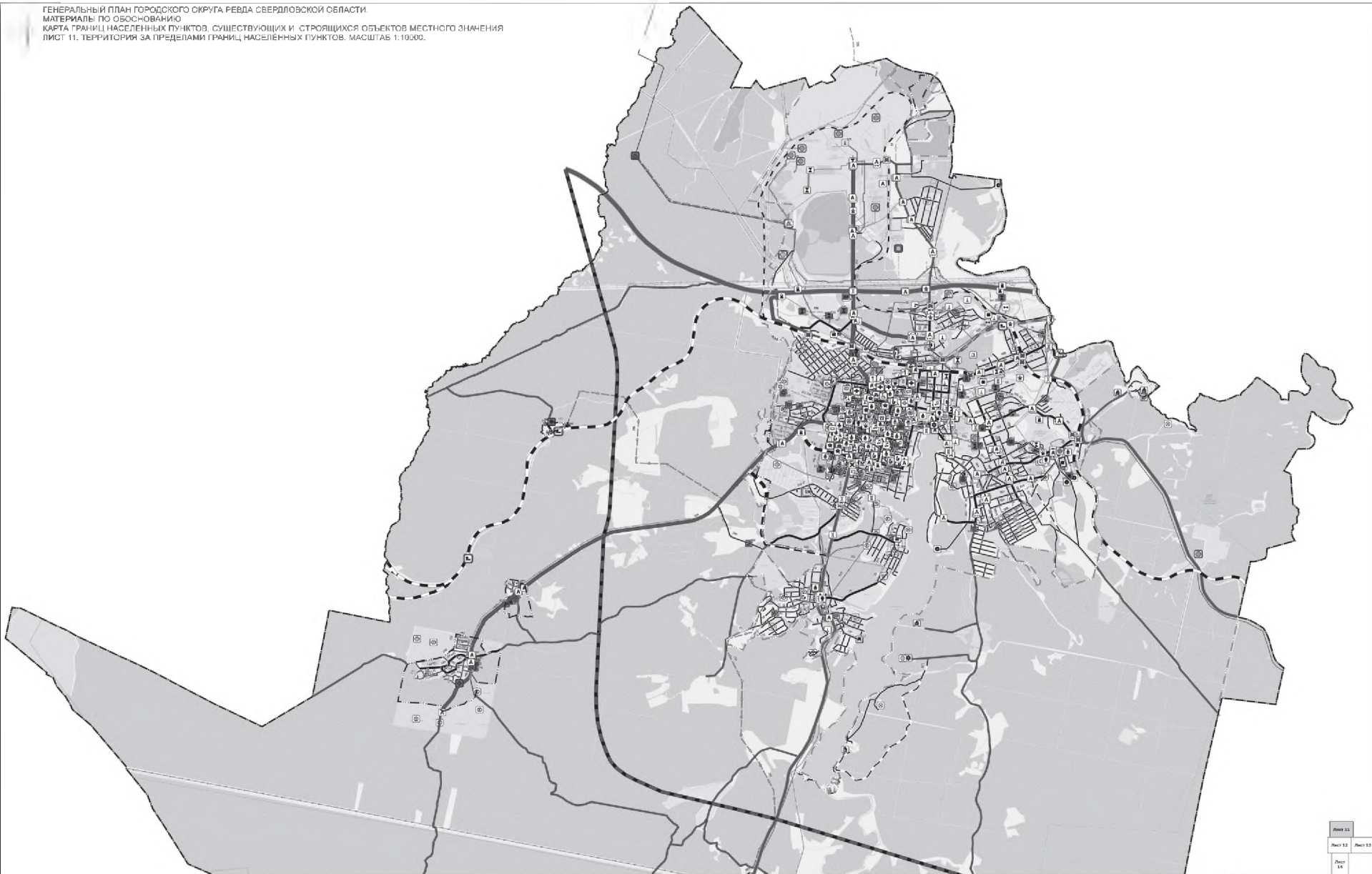

Лист 11	Лист 12	Лист 13
Лист 14		

ИЭР 2011-04 от 13.04.2011										
Генеральный план территории городского округа Рева Свердловской области										
Вид	Исполнитель	Дата	Статус	Содержание	Листы	Листы	Листы	Листы	Листы	Листы
1	2	3	4	5	6	7	8	9	10	11
1	1	1	1	1	1	1	1	1	1	1
Техническое задание ИЭР 2011-04 от 13.04.2011										

ГЕНЕРАЛЬНЫЙ ПЛАН ГОРОДСКОГО ОКРУГА РЕАДА СВЕРДЛОВСКОЙ ОБЛАСТИ.
 МАТЕРИАЛЫ ПО ОБОСНОВАНИЮ
 КАРТА ГРАНИЦ НАСЕЛЕННЫХ ПУНКТОВ, СУЩЕСТВУЮЩИХ И СТРОЯЩИХСЯ ОБЪЕКТОВ МЕСТНОГО ЗНАЧЕНИЯ
 ЛИСТ 12. ТЕРРИТОРИЯ ЗА ПРЕДЕЛАМИ ГРАНИЦ НАСЕЛЕННЫХ ПУНКТОВ. МАСШТАБ 1:10000.



ИЗМЕНЕНИЯ			
№ п/п	№ документа	Дата	Содержание
1	1	2010	Исходный вариант
2	2	2010	Исправление ошибок
3	3	2010	Дополнение
4	4	2010	Исправление ошибок
5	5	2010	Дополнение
6	6	2010	Исправление ошибок
7	7	2010	Дополнение
8	8	2010	Исправление ошибок
9	9	2010	Дополнение
10	10	2010	Исправление ошибок
11	11	2010	Дополнение
12	12	2010	Исправление ошибок
13	13	2010	Дополнение
14	14	2010	Исправление ошибок
15	15	2010	Дополнение
16	16	2010	Исправление ошибок
17	17	2010	Дополнение
18	18	2010	Исправление ошибок
19	19	2010	Дополнение
20	20	2010	Исправление ошибок
21	21	2010	Дополнение
22	22	2010	Исправление ошибок
23	23	2010	Дополнение
24	24	2010	Исправление ошибок
25	25	2010	Дополнение
26	26	2010	Исправление ошибок
27	27	2010	Дополнение
28	28	2010	Исправление ошибок
29	29	2010	Дополнение
30	30	2010	Исправление ошибок
31	31	2010	Дополнение
32	32	2010	Исправление ошибок
33	33	2010	Дополнение
34	34	2010	Исправление ошибок
35	35	2010	Дополнение
36	36	2010	Исправление ошибок
37	37	2010	Дополнение
38	38	2010	Исправление ошибок
39	39	2010	Дополнение
40	40	2010	Исправление ошибок
41	41	2010	Дополнение
42	42	2010	Исправление ошибок
43	43	2010	Дополнение
44	44	2010	Исправление ошибок
45	45	2010	Дополнение
46	46	2010	Исправление ошибок
47	47	2010	Дополнение
48	48	2010	Исправление ошибок
49	49	2010	Дополнение
50	50	2010	Исправление ошибок
51	51	2010	Дополнение
52	52	2010	Исправление ошибок
53	53	2010	Дополнение
54	54	2010	Исправление ошибок
55	55	2010	Дополнение
56	56	2010	Исправление ошибок
57	57	2010	Дополнение
58	58	2010	Исправление ошибок
59	59	2010	Дополнение
60	60	2010	Исправление ошибок
61	61	2010	Дополнение
62	62	2010	Исправление ошибок
63	63	2010	Дополнение
64	64	2010	Исправление ошибок
65	65	2010	Дополнение
66	66	2010	Исправление ошибок
67	67	2010	Дополнение
68	68	2010	Исправление ошибок
69	69	2010	Дополнение
70	70	2010	Исправление ошибок
71	71	2010	Дополнение
72	72	2010	Исправление ошибок
73	73	2010	Дополнение
74	74	2010	Исправление ошибок
75	75	2010	Дополнение
76	76	2010	Исправление ошибок
77	77	2010	Дополнение
78	78	2010	Исправление ошибок
79	79	2010	Дополнение
80	80	2010	Исправление ошибок
81	81	2010	Дополнение
82	82	2010	Исправление ошибок
83	83	2010	Дополнение
84	84	2010	Исправление ошибок
85	85	2010	Дополнение
86	86	2010	Исправление ошибок
87	87	2010	Дополнение
88	88	2010	Исправление ошибок
89	89	2010	Дополнение
90	90	2010	Исправление ошибок
91	91	2010	Дополнение
92	92	2010	Исправление ошибок
93	93	2010	Дополнение
94	94	2010	Исправление ошибок
95	95	2010	Дополнение
96	96	2010	Исправление ошибок
97	97	2010	Дополнение
98	98	2010	Исправление ошибок
99	99	2010	Дополнение
100	100	2010	Исправление ошибок

ГЕНЕРАЛЬНЫЙ ПЛАН ГОРОДСКОГО ОКРУГА РЕВДА СВЕРДЛОВСКОЙ ОБЛАСТИ.
МАТЕРИАЛЫ ПО ОБОСНОВАНИЮ
КАРТА ГРАНИЦ НАСЕЛЕННЫХ ПУНКТОВ, СУЩЕСТВУЮЩИХ И СТРОЯЩИХСЯ ОБЪЕКТОВ МЕСТНОГО ЗНАЧЕНИЯ
ЛИСТ 12. ТЕРРИТОРИЯ ЗА ПРЕДЕЛАМИ ГРАНИЦ НАСЕЛЕННЫХ ПУНКТОВ. МАСШТАБ 1:10000.



Лист 11	Лист 13
Лист 12	Лист 14
Лист 15	

№ 207-ФЗ от 03.08.2002									
Содержание									
Информационно-технические данные									
Имя файла	Имя папки	Имя файла	Дата	Содержимое файла	Создан	Изменен	Размер		
Имя файла	Имя папки	Имя файла	Дата	Содержимое файла	Создан	Изменен	Размер		
Итого					178	12	14		
Информация об авторском праве									
Имя файла	Имя папки	Имя файла	Дата	Содержимое файла	ООО "РЕВДА"				
Имя файла	Имя папки	Имя файла	Дата	Содержимое файла	Материал 12026				

ГЕНЕРАЛЬНЫЙ ПЛАН ГОРОДСКОГО ОКРУГА РЕВДА СВЕРДЛОВСКОЙ ОБЛАСТИ.
МАТЕРИАЛЫ ПО ОБОСНОВАНИЮ
КАРТА ГРАНИЦ НАСЕЛЕННЫХ ПУНКТОВ, СУЩЕСТВУЮЩИХ И СТРОЯЩИХСЯ ОБЪЕКТОВ МЕСТНОГО ЗНАЧЕНИЯ
ЛИСТ 14. ТЕРРИТОРИЯ ЗА ПРЕДЕЛАМИ ГРАНИЦ НАСЕЛЕННЫХ ПУНКТОВ. МАСШТАБ 1:10000.

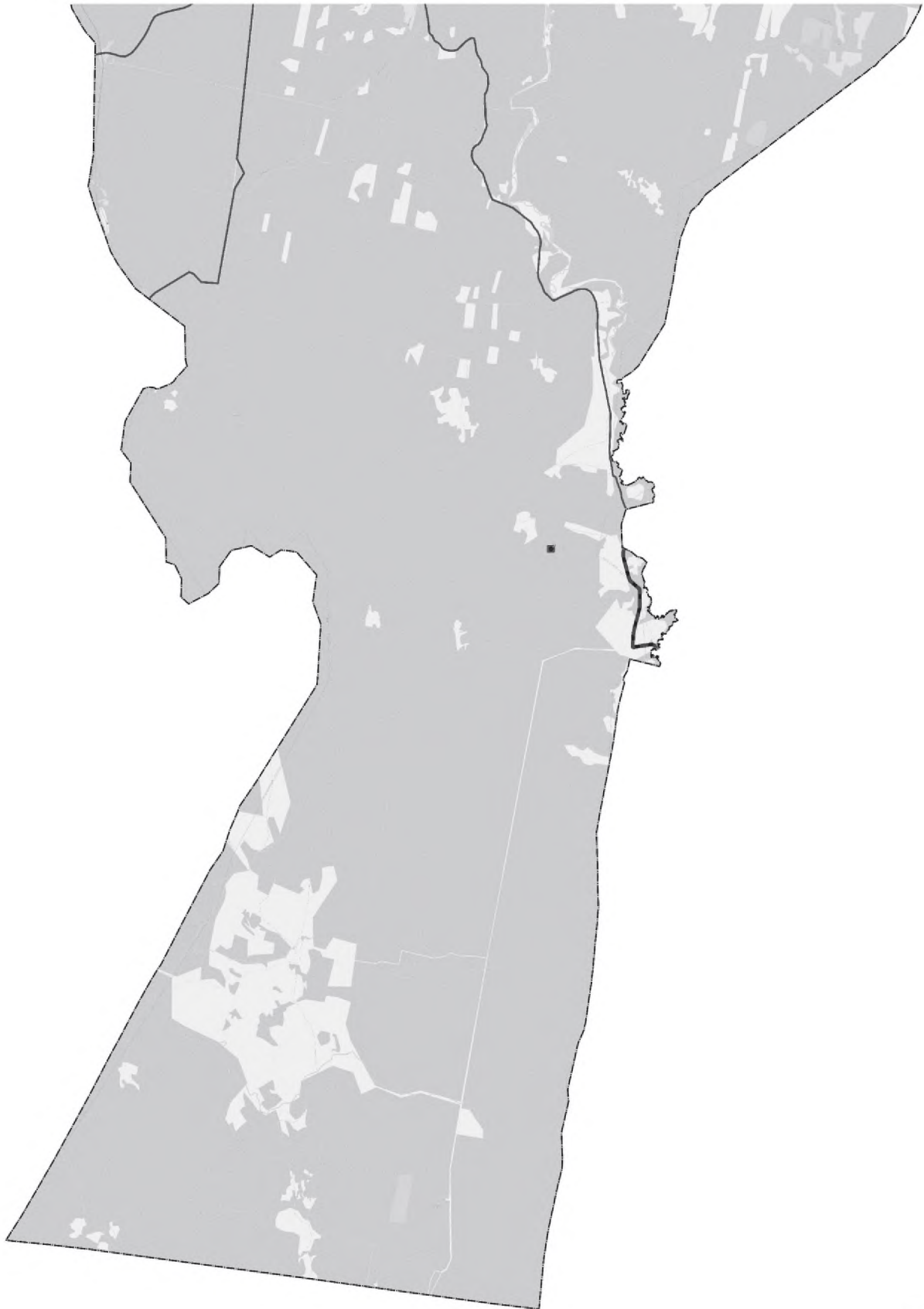

Лист 11
Лист 12 Лист 13
Лист 14

Муниципальное образование «Городской округ Ревда» Свердловской области									
Муниципальное образование «Городской округ Ревда» Свердловской области									
№ п/п	№ документа	Дата	Содержание	Составитель	Проверенный	Дата	Содержание	Составитель	Проверенный
1	10/01/2014	10.01.2014	Муниципальное образование «Городской округ Ревда» Свердловской области	И.И.И.	И.И.И.	10.01.2014	Муниципальное образование «Городской округ Ревда» Свердловской области	И.И.И.	И.И.И.
2	10/02/2014	10.02.2014	Муниципальное образование «Городской округ Ревда» Свердловской области	И.И.И.	И.И.И.	10.02.2014	Муниципальное образование «Городской округ Ревда» Свердловской области	И.И.И.	И.И.И.
3	10/03/2014	10.03.2014	Муниципальное образование «Городской округ Ревда» Свердловской области	И.И.И.	И.И.И.	10.03.2014	Муниципальное образование «Городской округ Ревда» Свердловской области	И.И.И.	И.И.И.
4	10/04/2014	10.04.2014	Муниципальное образование «Городской округ Ревда» Свердловской области	И.И.И.	И.И.И.	10.04.2014	Муниципальное образование «Городской округ Ревда» Свердловской области	И.И.И.	И.И.И.
5	10/05/2014	10.05.2014	Муниципальное образование «Городской округ Ревда» Свердловской области	И.И.И.	И.И.И.	10.05.2014	Муниципальное образование «Городской округ Ревда» Свердловской области	И.И.И.	И.И.И.
6	10/06/2014	10.06.2014	Муниципальное образование «Городской округ Ревда» Свердловской области	И.И.И.	И.И.И.	10.06.2014	Муниципальное образование «Городской округ Ревда» Свердловской области	И.И.И.	И.И.И.
7	10/07/2014	10.07.2014	Муниципальное образование «Городской округ Ревда» Свердловской области	И.И.И.	И.И.И.	10.07.2014	Муниципальное образование «Городской округ Ревда» Свердловской области	И.И.И.	И.И.И.
8	10/08/2014	10.08.2014	Муниципальное образование «Городской округ Ревда» Свердловской области	И.И.И.	И.И.И.	10.08.2014	Муниципальное образование «Городской округ Ревда» Свердловской области	И.И.И.	И.И.И.
9	10/09/2014	10.09.2014	Муниципальное образование «Городской округ Ревда» Свердловской области	И.И.И.	И.И.И.	10.09.2014	Муниципальное образование «Городской округ Ревда» Свердловской области	И.И.И.	И.И.И.
10	10/10/2014	10.10.2014	Муниципальное образование «Городской округ Ревда» Свердловской области	И.И.И.	И.И.И.	10.10.2014	Муниципальное образование «Городской округ Ревда» Свердловской области	И.И.И.	И.И.И.

ГЕНЕРАЛЬНЫЙ ПЛАН ГОРОДСКОГО ОКРУГА РЕВДА СВЕРДЛОВСКОЙ ОБЛАСТИ.
МАТЕРИАЛЫ ПО ОСНОВАНИЮ
КАРТА ГРАНИЦ НАСЕЛЕННЫХ ПУНКТОВ, СУЩЕСТВУЮЩИХ И СТРОЯЩИХСЯ ОБЪЕКТОВ МЕСТНОГО ЗНАЧЕНИЯ
ЛИСТ 14. ТЕРРИТОРИЯ ЗА ПРЕДЕЛАМИ ГРАНИЦ НАСЕЛЕННЫХ ПУНКТОВ. МАСШТАБ 1:10000.

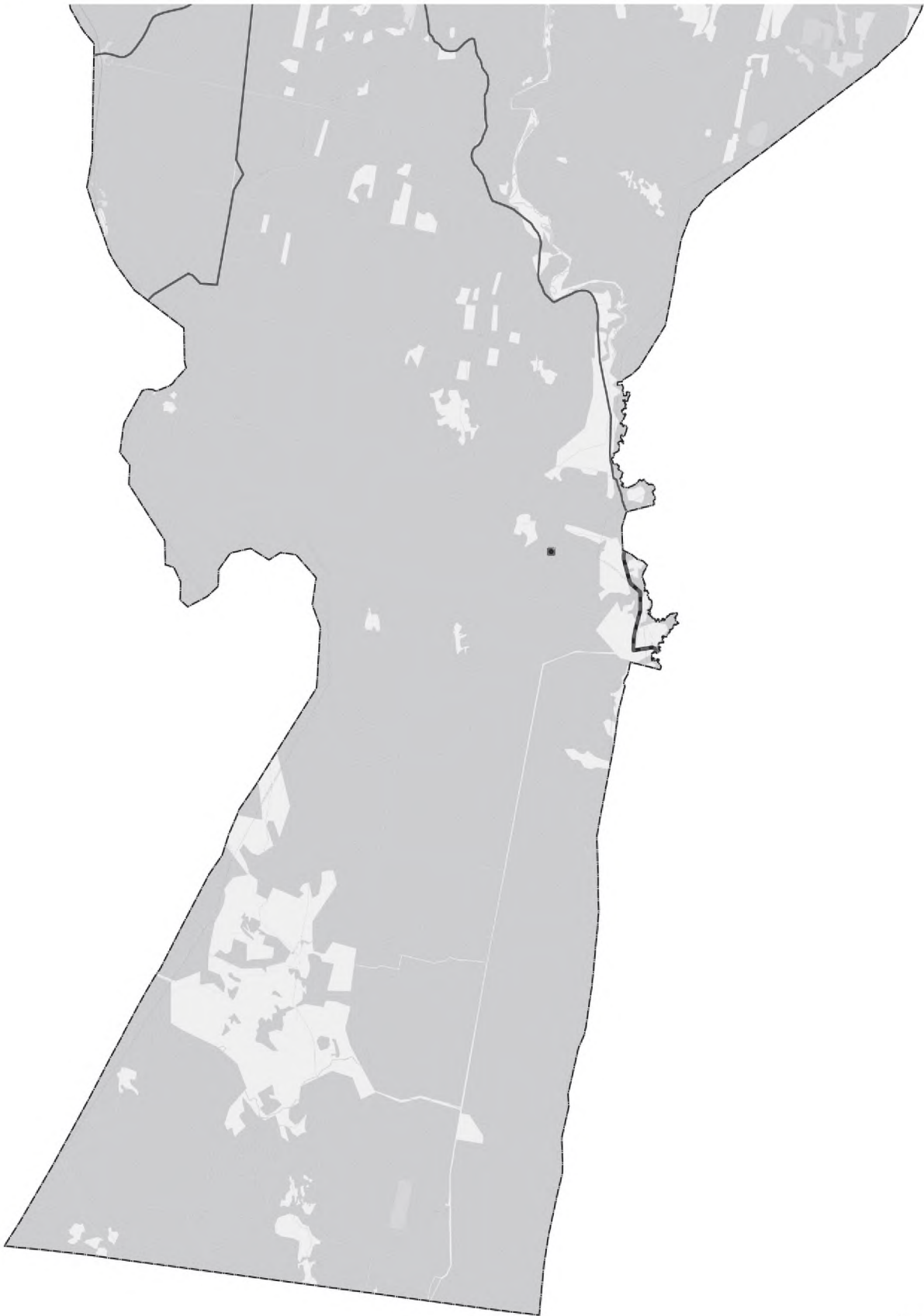

Лист 11
Лист 12 Лист 13
Лист 14

№ п/п	№ документа	Дата	Содержание	№ п/п	№ документа	Дата	Содержание	№ п/п	№ документа
1	2	3	4	5	6	7	8	9	10
11	12	13	14	15	16	17	18	19	20
21	22	23	24	25	26	27	28	29	30
31	32	33	34	35	36	37	38	39	40
41	42	43	44	45	46	47	48	49	50
51	52	53	54	55	56	57	58	59	60
61	62	63	64	65	66	67	68	69	70
71	72	73	74	75	76	77	78	79	80
81	82	83	84	85	86	87	88	89	90
91	92	93	94	95	96	97	98	99	100
101	102	103	104	105	106	107	108	109	110
111	112	113	114	115	116	117	118	119	120
121	122	123	124	125	126	127	128	129	130
131	132	133	134	135	136	137	138	139	140
141	142	143	144	145	146	147	148	149	150
151	152	153	154	155	156	157	158	159	160
161	162	163	164	165	166	167	168	169	170
171	172	173	174	175	176	177	178	179	180
181	182	183	184	185	186	187	188	189	190
191	192	193	194	195	196	197	198	199	200
201	202	203	204	205	206	207	208	209	210
211	212	213	214	215	216	217	218	219	220
221	222	223	224	225	226	227	228	229	230
231	232	233	234	235	236	237	238	239	240
241	242	243	244	245	246	247	248	249	250
251	252	253	254	255	256	257	258	259	260
261	262	263	264	265	266	267	268	269	270
271	272	273	274	275	276	277	278	279	280
281	282	283	284	285	286	287	288	289	290
291	292	293	294	295	296	297	298	299	300
301	302	303	304	305	306	307	308	309	310
311	312	313	314	315	316	317	318	319	320
321	322	323	324	325	326	327	328	329	330
331	332	333	334	335	336	337	338	339	340
341	342	343	344	345	346	347	348	349	350
351	352	353	354	355	356	357	358	359	360
361	362	363	364	365	366	367	368	369	370
371	372	373	374	375	376	377	378	379	380
381	382	383	384	385	386	387	388	389	390
391	392	393	394	395	396	397	398	399	400
401	402	403	404	405	406	407	408	409	410
411	412	413	414	415	416	417	418	419	420
421	422	423	424	425	426	427	428	429	430
431	432	433	434	435	436	437	438	439	440
441	442	443	444	445	446	447	448	449	450
451	452	453	454	455	456	457	458	459	460
461	462	463	464	465	466	467	468	469	470
471	472	473	474	475	476	477	478	479	480
481	482	483	484	485	486	487	488	489	490
491	492	493	494	495	496	497	498	499	500
501	502	503	504	505	506	507	508	509	510
511	512	513	514	515	516	517	518	519	520
521	522	523	524	525	526	527	528	529	530
531	532	533	534	535	536	537	538	539	540
541	542	543	544	545	546	547	548	549	550
551	552	553	554	555	556	557	558	559	560
561	562	563	564	565	566	567	568	569	570
571	572	573	574	575	576	577	578	579	580
581	582	583	584	585	586	587	588	589	590
591	592	593	594	595	596	597	598	599	600
601	602	603	604	605	606	607	608	609	610
611	612	613	614	615	616	617	618	619	620
621	622	623	624	625	626	627	628	629	630
631	632	633	634	635	636	637	638	639	640
641	642	643	644	645	646	647	648	649	650
651	652	653	654	655	656	657	658	659	660
661	662	663	664	665	666	667	668	669	670
671	672	673	674	675	676	677	678	679	680
681	682	683	684	685	686	687	688	689	690
691	692	693	694	695	696	697	698	699	700
701	702	703	704	705	706	707	708	709	710
711	712	713	714	715	716	717	718	719	720
721	722	723	724	725	726	727	728	729	730
731	732	733	734	735	736	737	738	739	740
741	742	743	744	745	746	747	748	749	750
751	752	753	754	755	756	757	758	759	760
761	762	763	764	765	766	767	768	769	770
771	772	773	774	775	776	777	778	779	780
781	782	783	784	785	786	787	788	789	790
791	792	793	794	795	796	797	798	799	800
801	802	803	804	805	806	807	808	809	810
811	812	813	814	815	816	817	818	819	820
821	822	823	824	825	826	827	828	829	830
831	832	833	834	835	836	837	838	839	840
841	842	843	844	845	846	847	848	849	850
851	852	853	854	855	856	857	858	859	860
861	862	863	864	865	866	867	868	869	870
871	872	873	874	875	876	877	878	879	880
881	882	883	884	885	886	887	888	889	890
891	892	893	894	895	896	897	898	899	900
901	902	903	904	905	906	907	908	909	910
911	912	913	914	915	916	917	918	919	920
921	922	923	924	925	926	927	928	929	930
931	932	933	934	935	936	937	938	939	940
941	942	943	944	945	946	947	948	949	950
951	952	953	954	955	956	957	958	959	960
961	962	963	964	965	966	967	968	969	970
971	972	973	974	975	976	977	978	979	980
981	982	983	984	985	986	987	988	989	990
991	992	993	994	995	996	997	998	999	1000

ГЕНЕРАЛЬНЫЙ ПЛАН ГОРОДСКОГО ОКРУГА РЕВДА СВЕРДЛОВСКОЙ ОБЛАСТИ
КАРТА ФУНКЦИОНАЛЬНЫХ ЗОН
ЛИСТ 1. ГОРОД РЕВДА. МАСШТАБ 1:10000.



		Итого		в том числе	
№ п/п	наименование	кв. м	гект.	кв. м	гект.
1	Зона «Жилая»	11200	112,0	11200	112,0
2	Зона «Общественно-деловая»	1000	10,0	1000	10,0
3	Зона «Производственная»	1000	10,0	1000	10,0
4	Зона «Сельскохозяйственная»	1000	10,0	1000	10,0
5	Зона «Зеленая»	1000	10,0	1000	10,0
6	Зона «Специальная»	1000	10,0	1000	10,0
7	Зона «Историко-культурная»	1000	10,0	1000	10,0
8	Зона «Сельскохозяйственная»	1000	10,0	1000	10,0
9	Зона «Сельскохозяйственная»	1000	10,0	1000	10,0
10	Зона «Сельскохозяйственная»	1000	10,0	1000	10,0
11	Зона «Сельскохозяйственная»	1000	10,0	1000	10,0
12	Зона «Сельскохозяйственная»	1000	10,0	1000	10,0
13	Зона «Сельскохозяйственная»	1000	10,0	1000	10,0
14	Зона «Сельскохозяйственная»	1000	10,0	1000	10,0
15	Зона «Сельскохозяйственная»	1000	10,0	1000	10,0
16	Зона «Сельскохозяйственная»	1000	10,0	1000	10,0
17	Зона «Сельскохозяйственная»	1000	10,0	1000	10,0
18	Зона «Сельскохозяйственная»	1000	10,0	1000	10,0
19	Зона «Сельскохозяйственная»	1000	10,0	1000	10,0
20	Зона «Сельскохозяйственная»	1000	10,0	1000	10,0
21	Зона «Сельскохозяйственная»	1000	10,0	1000	10,0
22	Зона «Сельскохозяйственная»	1000	10,0	1000	10,0
23	Зона «Сельскохозяйственная»	1000	10,0	1000	10,0
24	Зона «Сельскохозяйственная»	1000	10,0	1000	10,0
25	Зона «Сельскохозяйственная»	1000	10,0	1000	10,0
26	Зона «Сельскохозяйственная»	1000	10,0	1000	10,0
27	Зона «Сельскохозяйственная»	1000	10,0	1000	10,0
28	Зона «Сельскохозяйственная»	1000	10,0	1000	10,0
29	Зона «Сельскохозяйственная»	1000	10,0	1000	10,0
30	Зона «Сельскохозяйственная»	1000	10,0	1000	10,0
31	Зона «Сельскохозяйственная»	1000	10,0	1000	10,0
32	Зона «Сельскохозяйственная»	1000	10,0	1000	10,0
33	Зона «Сельскохозяйственная»	1000	10,0	1000	10,0
34	Зона «Сельскохозяйственная»	1000	10,0	1000	10,0
35	Зона «Сельскохозяйственная»	1000	10,0	1000	10,0
36	Зона «Сельскохозяйственная»	1000	10,0	1000	10,0
37	Зона «Сельскохозяйственная»	1000	10,0	1000	10,0
38	Зона «Сельскохозяйственная»	1000	10,0	1000	10,0
39	Зона «Сельскохозяйственная»	1000	10,0	1000	10,0
40	Зона «Сельскохозяйственная»	1000	10,0	1000	10,0
41	Зона «Сельскохозяйственная»	1000	10,0	1000	10,0
42	Зона «Сельскохозяйственная»	1000	10,0	1000	10,0
43	Зона «Сельскохозяйственная»	1000	10,0	1000	10,0
44	Зона «Сельскохозяйственная»	1000	10,0	1000	10,0
45	Зона «Сельскохозяйственная»	1000	10,0	1000	10,0
46	Зона «Сельскохозяйственная»	1000	10,0	1000	10,0
47	Зона «Сельскохозяйственная»	1000	10,0	1000	10,0
48	Зона «Сельскохозяйственная»	1000	10,0	1000	10,0
49	Зона «Сельскохозяйственная»	1000	10,0	1000	10,0
50	Зона «Сельскохозяйственная»	1000	10,0	1000	10,0
51	Зона «Сельскохозяйственная»	1000	10,0	1000	10,0
52	Зона «Сельскохозяйственная»	1000	10,0	1000	10,0
53	Зона «Сельскохозяйственная»	1000	10,0	1000	10,0
54	Зона «Сельскохозяйственная»	1000	10,0	1000	10,0
55	Зона «Сельскохозяйственная»	1000	10,0	1000	10,0
56	Зона «Сельскохозяйственная»	1000	10,0	1000	10,0
57	Зона «Сельскохозяйственная»	1000	10,0	1000	10,0
58	Зона «Сельскохозяйственная»	1000	10,0	1000	10,0
59	Зона «Сельскохозяйственная»	1000	10,0	1000	10,0
60	Зона «Сельскохозяйственная»	1000	10,0	1000	10,0
61	Зона «Сельскохозяйственная»	1000	10,0	1000	10,0
62	Зона «Сельскохозяйственная»	1000	10,0	1000	10,0
63	Зона «Сельскохозяйственная»	1000	10,0	1000	10,0
64	Зона «Сельскохозяйственная»	1000	10,0	1000	10,0
65	Зона «Сельскохозяйственная»	1000	10,0	1000	10,0
66	Зона «Сельскохозяйственная»	1000	10,0	1000	10,0
67	Зона «Сельскохозяйственная»	1000	10,0	1000	10,0
68	Зона «Сельскохозяйственная»	1000	10,0	1000	10,0
69	Зона «Сельскохозяйственная»	1000	10,0	1000	10,0
70	Зона «Сельскохозяйственная»	1000	10,0	1000	10,0
71	Зона «Сельскохозяйственная»	1000	10,0	1000	10,0
72	Зона «Сельскохозяйственная»	1000	10,0	1000	10,0
73	Зона «Сельскохозяйственная»	1000	10,0	1000	10,0
74	Зона «Сельскохозяйственная»	1000	10,0	1000	10,0
75	Зона «Сельскохозяйственная»	1000	10,0	1000	10,0
76	Зона «Сельскохозяйственная»	1000	10,0	1000	10,0
77	Зона «Сельскохозяйственная»	1000	10,0	1000	10,0
78	Зона «Сельскохозяйственная»	1000	10,0	1000	10,0
79	Зона «Сельскохозяйственная»	1000	10,0	1000	10,0
80	Зона «Сельскохозяйственная»	1000	10,0	1000	10,0
81	Зона «Сельскохозяйственная»	1000	10,0	1000	10,0
82	Зона «Сельскохозяйственная»	1000	10,0	1000	10,0
83	Зона «Сельскохозяйственная»	1000	10,0	1000	10,0
84	Зона «Сельскохозяйственная»	1000	10,0	1000	10,0
85	Зона «Сельскохозяйственная»	1000	10,0	1000	10,0
86	Зона «Сельскохозяйственная»	1000	10,0	1000	10,0
87	Зона «Сельскохозяйственная»	1000	10,0	1000	10,0
88	Зона «Сельскохозяйственная»	1000	10,0	1000	10,0
89	Зона «Сельскохозяйственная»	1000	10,0	1000	10,0
90	Зона «Сельскохозяйственная»	1000	10,0	1000	10,0
91	Зона «Сельскохозяйственная»	1000	10,0	1000	10,0
92	Зона «Сельскохозяйственная»	1000	10,0	1000	10,0
93	Зона «Сельскохозяйственная»	1000	10,0	1000	10,0
94	Зона «Сельскохозяйственная»	1000	10,0	1000	10,0
95	Зона «Сельскохозяйственная»	1000	10,0	1000	10,0
96	Зона «Сельскохозяйственная»	1000	10,0	1000	10,0
97	Зона «Сельскохозяйственная»	1000	10,0	1000	10,0
98	Зона «Сельскохозяйственная»	1000	10,0	1000	10,0
99	Зона «Сельскохозяйственная»	1000	10,0	1000	10,0
100	Зона «Сельскохозяйственная»	1000	10,0	1000	10,0



ГЕНЕРАЛЬНЫЙ ПЛАН ГОРОДСКОГО ОКРУГА РЕВДА СВЕРДЛОВСКОЙ ОБЛАСТИ
КАРТА ФУНКЦИОНАЛЬНЫХ ЗОН
ЛИСТ 3. ПОСЁЛОК ГУСЕВКА. МАСШТАБ 1:10000



УСЛОВНЫЕ ОБОЗНАЧЕНИЯ

- Границы субъектов РФ, МО, населенных пунктов**
Границы единиц административно-территориального деления Российской Федерации
 [Symbol] Граница городского округа. Существующая
 [Symbol] Граница населенного пункта. Существующая
- Объекты федерального, регионального, местного значения***
Объекты социальной инфраструктуры, отдыха и туризма, санаторно-курортного назначения
Объекты здравоохранения
 [Symbol] Обособленное подразделение медицинской организации, оказывающей первичную медико-санитарную помощь. Планируемый к размещению. Региональное значение
- Объекты транспортной инфраструктуры**
Автомобильные дороги
 [Symbol] Автомобильные дороги регионального или межмуниципального значения. Планируемый к размещению
- Объекты трубопроводного транспорта и инженерной инфраструктуры**
Объекты добычи и транспортировки газа
 [Symbol] Туннель редуцирования газа (ПРТ). Планируемый к размещению. Местное значение
- Объекты водоотведения**
 [Symbol] Очистные сооружения (КОС). Планируемый к размещению. Местное значение
 [Symbol] Канализационная насосная станция (КНС). Планируемый к размещению. Местное значение
- Объекты водоснабжения**
 [Symbol] Возлебор. Планируемый к размещению. Местное значение
 [Symbol] Резервуар. Планируемый к размещению. Местное значение
- Сети водоотведения**
 [Symbol] Канализация самотечная. Планируемый к размещению. Местное значение
- Распределительные трубопроводы для транспортировки газа**
 [Symbol] Газопровод распределительный высокого давления. Планируемый к размещению. Местное значение
- Сети водоснабжения**
 [Symbol] Водопроезд. Планируемый к размещению. Местное значение
- Иная информация о состоянии, об использовании,граничных использования территорий**
Функциональные зоны**
 [Symbol] Зона застройки индивидуальными жилыми домами. Существующая
 [Symbol] Общественно-деловая зона. Существующая
 [Symbol] Производственные зоны, зоны инженерной и транспортной инфраструктур. Существующие
 [Symbol] Зона садоводческих или огороднических некоммерческих товариществ. Существующая
 [Symbol] Зона рекреационного назначения. Существующие
 [Symbol] Зона озелененных территорий общего пользования (лесопарки, парки, сады, скверы, бульвары, городские леса). Существующая
 [Symbol] Зона лесов. Существующая
 [Symbol] Зона акваторий. Существующая

МК №17 от 15.05.2021						
Генеральный план городского округа Ревда Свердловской области						
Имя	Знак	Дата	Место	Полн.	Дата	
Разработчик	Исполнитель	09.21				
Проверен	09.21					
И. директор	И. зам. дир.	09.21	09.21			
		09.21				
Издатель: ООО "КОПТИС"						

ГЕНЕРАЛЬНЫЙ ПЛАН ГОРОДСКОГО ОКРУГА РЕВДА СВЕРДЛОВСКОЙ ОБЛАСТИ.
КАРТА ФУНКЦИОНАЛЬНЫХ ЗОН
ЛИСТ 4. ПОСЁЛОК КРАСНОЯР. МАСШТАБ 1:10000.



УСЛОВНЫЕ ОБОЗНАЧЕНИЯ

- Границы субъектов РФ, МО, населенных пунктов**
- Границы единиц административно-территориального деления Российской Федерации**
- Граница городского округа. Существующая
 - Граница населенного пункта. Планируемая
 - Граница населенного пункта. Существующая
- Объекты федерального, регионального, местного значения***
- Объекты социальной инфраструктуры, отдыха и туризма, санаторно-курортного назначения**
- Объекты физической культуры и массового спорта**
- Объект спорта, включающий раздельно нормируемые спортивные сооружения (объекты) (в т. ч. физкультурно-оздоровительный комплекс). Планируемый к размещению. Местное значение
- Объекты здравоохранения**
- Обособленное подразделение медицинской организации, оказывающей ограниченную медико-санитарную помощь. Планируемый к размещению. Региональное значение
- Объекты транспортной инфраструктуры**
- Улично-дорожная сеть сельского населенного пункта**
- Улица в жилой застройке. Планируемый к размещению. Местное значение
- Автомобильные дороги**
- Автомобильные дороги регионального или межмуниципального значения. Планируемый к реконструкции
- Объекты трубопроводного транспорта и инженерной инфраструктуры**
- Объекты добычи и транспортировки газа**
- Пункт редуцирования газа (ПРГ). Планируемый к размещению. Местное значение
- Объекты теплоснабжения**
- Источник тепловой энергии. Планируемый к размещению. Местное значение
- Объекты водоснабжения**
- Колодезь. Планируемый к размещению. Местное значение
 - Насосная станция. Планируемый к размещению. Местное значение
 - Резервуар. Планируемый к размещению. Местное значение
- Электрические подстанции**
- Трансформаторная подстанция (ТП). Планируемый к размещению. Местное значение
- Распределительные трубопроводы для транспортировки газа**
- Газопровод распределительный высокого давления. Планируемый к размещению. Местное значение
- Сети водоснабжения**
- Водопровод. Планируемый к размещению. Местное значение
- Иная информация о состоянии, об использовании, ограничениях использования территорий**
- Функциональные зоны****
- Зона застройки индивидуальными жилыми домами. Существующая
 - Общественно-деловые зоны. Существующая
 - Производственные зоны, зоны инженерной и транспортной инфраструктур. Существующие
 - Зоны сельскохозяйственного использования. Существующая
 - Зоны рекреационного назначения. Существующие
 - Зона зелененных территорий общего пользования (лесопарки, парки, сады, скверы, бульвары, городские леса). Существующая
 - Зона песков. Существующая
 - Зоны специального назначения. Существующие
 - Зона акваторий. Существующая

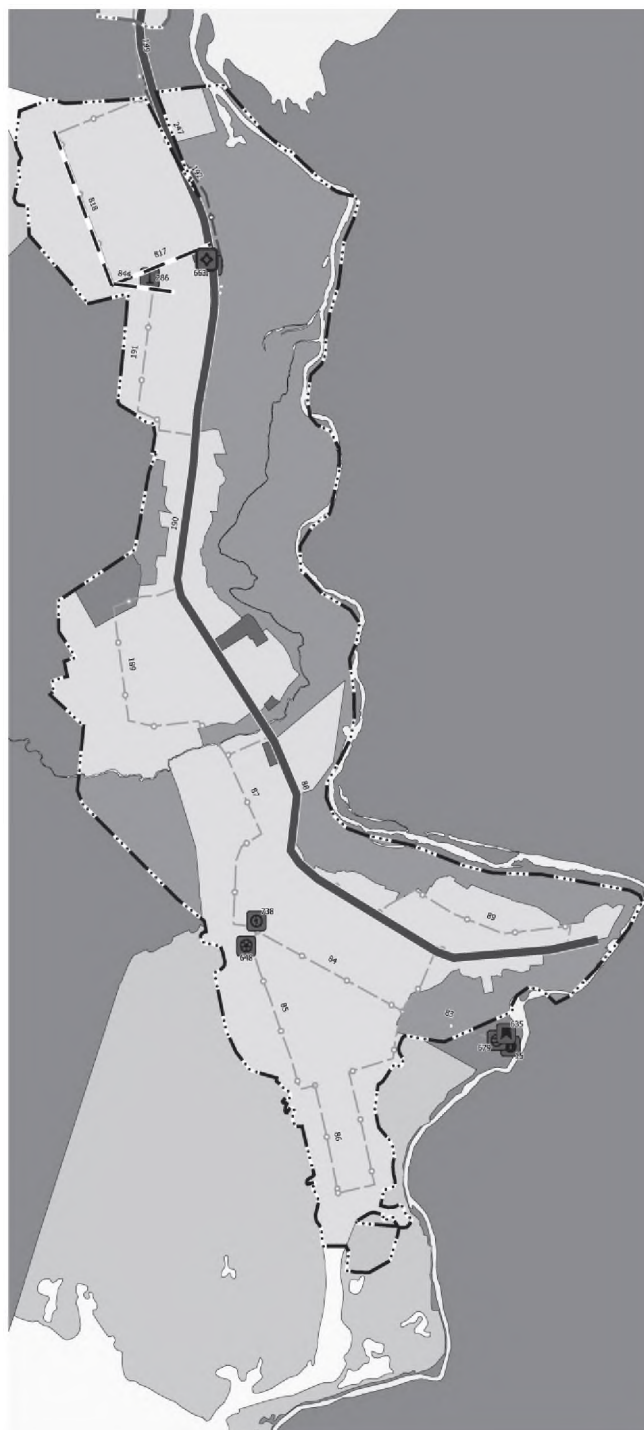

						МК 3647-ср от 15.03.2021			
						Генеральный план городского округа Ревда Свердловской области			
Изм.	Введ. в	Лист	Листов	Дата					
Разработана	Вариантная	№	09/21						
Проектировщик	Фельдман	№	09/21						
						Генеральный план	Страница	Лист	
						Карта функциональных зон	ГП	4	
							4	13	
						Посёлок Краснояр, Масштаб 1:10000		ООО "КОПТЕЖ"	
И. катер.	Шаров	№	09/21						
И. сн. дир.	Рыков	№	09/21						

ГЕНЕРАЛЬНЫЙ ПЛАН ГОРОДСКОГО ОКРУГА РЕВДА СВЕРДЛОВСКОЙ ОБЛАСТИ.
КАРТА ФУНКЦИОНАЛЬНЫХ ЗОН
ЛИСТ 5. ПОСЁЛОК КРЫЛАТОВСКИЙ. МАСШТАБ 1:10000.



- Границы субъектов РФ, МО, населенных пунктов**
Границы единиц административно-территориального деления Российской Федерации
- Граница городского округа. Существующая
 - Граница населенного пункта. Существующая
- Объекты федерального, регионального, местного значения***
Объекты социальной инфраструктуры, отдыха и туризма, санаторно-курортного назначения
Объекты физической культуры и массового спорта
 (в т. ч. физкультурно-оздоровительный комплекс)
 Планируемый к размещению. Местное значение
- Объекты образования и науки**
 Детская образовательная организация.
 Планируемый к размещению. Местное значение
- Объекты транспортной инфраструктуры**
Улично-дорожная сеть, сельского населенного пункта
 Улица и жилой застройке.
 Планируемый к размещению. Местное значение
- Автомобильные дороги**
 Автомобильные дороги регионального или межмуниципального значения.
 Планируемый к размещению
- Объекты трубопроводного транспорта и инженерной инфраструктуры**
Объекты добычи и транспортировки газа
 Пункт редуцирования газа (ПРГ).
 Планируемый к размещению. Местное значение
- Объекты теплоснабжения**
 Источник тепловой энергии.
 Планируемый к размещению. Местное значение
- Объекты канализации**
 Очистные сооружения (КОС).
 Планируемый к размещению. Местное значение
- Объекты водоснабжения**
 Водозабор.
 Планируемый к размещению. Местное значение

УСЛОВНЫЕ ОБОЗНАЧЕНИЯ

- Насосная станция.
Планируемый к размещению. Местное значение
- Линии электропередачи (ЛЭП)**
 Линии электропередачи 6 кВ. Планируемый к размещению.
 Местное значение
- Сети водоотведения**
 Канализация самоотсева.
 Планируемый к размещению. Местное значение
- Распределительные трубопроводы для транспортировки газа**
 Газопровод распределительный высокого давления.
 Планируемый к размещению. Местное значение
- Сети водоснабжения**
 Водовод.
 Планируемый к размещению. Региональное значение
- Водопровод.
 Планируемый к размещению. Местное значение
- Иная информация о состоянии, об использовании, ограничениях использования территорий**
Функциональные зоны**
- Зона застройки индивидуальными жилыми домами. Существующая
 - Общественно-деловые зоны. Существующая
 - Производственные зоны, зоны инженерной и транспортной инфраструктуры. Существующие
 - Зоны сельскохозяйственного использования. Существующая
 - Зоны рекреационного назначения. Существующие
 - Зона озелененных территорий общего пользования (лесопарки, парки, сады, скверы, бульвары, городские леса). Существующая
 - Зона лесов. Существующая
 - Зона заповедий. Существующая

						МК №4740р от 15.03.2021			
						Генеральный план городского округа Ревда Свердловской области			
Изм.	Кол.ч.	Лист	Листов	Подп.	Дата	Генеральный план Карта функциональных зон	Страница	Лист	Листов
Разработчик	В.	1	1		01.01		171	5	13
Проверил	Фельдман				01.01				
И.контр.	Шарова				01.01	Исполн. Кадастровый Масштаб 1:10000	ООО "КОПСИ"		
Ген. дир.	Рыженин				01.01				

УСЛОВНЫЕ ОБОЗНАЧЕНИЯ

Границы субъектов РФ, МО, населенных пунктов

Границы единиц административно-территориального деления Российской Федерации

 Граница городского округа. Существующая

 Граница населенного пункта. Существующая

Объекты федерального, регионального, местного значения*

Объекты социальной инфраструктуры, отдыха и туризма, санаторно-курортного назначения

Объекты здравоохранения

 Обособленное подразделение медицинской организации, оказывающей первичную медико-санитарную помощь. Планируемый к размещению. Региональное значение

Объекты трубопроводного транспорта и инженерной инфраструктуры

Объекты добычи и транспортировки газа

 Пункт редуцирования газа (ПРГ). Планируемый к размещению. Местное значение

Объекты водоснабжения

 Водозабор. Планируемый к размещению. Местное значение

Распределительные трубопроводы для транспортировки газа

 Газопровод распределительный высокого давления. Планируемый к размещению. Местное значение

Сети водоснабжения

 Водопровод. Планируемый к размещению. Местное значение

Иная информация о состоянии, об использовании, ограничениях использования территорий

Функциональные зоны**

 Зона застройки индивидуальными жилыми домами. Существующая

 Общественно-деловые зоны. Существующая

 Производственные зоны, зоны инженерной и транспортной инфраструктур. Существующие

 Зоны сельскохозяйственного использования. Существующая

 Зона озелененных территорий общего пользования (лесопарки, парки, сады, скверы, бульвары, городские леса). Существующая

 Зона лесов. Существующая

 Зона акваторий. Существующая

ГЕНЕРАЛЬНЫЙ ПЛАН ГОРОДСКОГО ОКРУГА РЕВДА
СВЕРДЛОВСКОЙ ОБЛАСТИ.
КАРТА ФУНКЦИОНАЛЬНЫХ ЗОН
ЛИСТ 6. ПОСЁЛОК ЕМЕЛИНО. МАСШТАБ 1:10000.

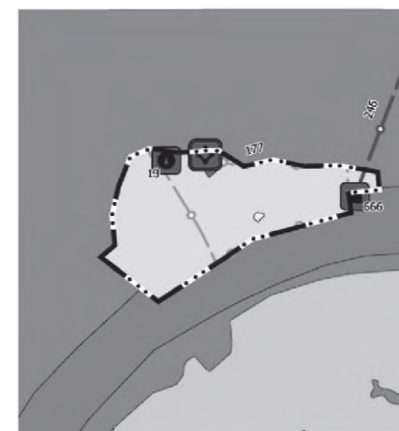

						МК №47-тор от 15.03.2021			
						Генеральный план городского округа Ревда Свердловской области			
Изм.	кол.ч.	Лист	Челок	Подп.	Дата	Генеральный план Карта функциональных зон	Стяжка	Лист	Листов
Разраб.		Верховирцева			09.21		ГП	6	13
Проверил		Федосов			09.21				
И. контр.		Ширяев			09.21	Посёлок: Емелино. Масштаб 1:10000	ООО "КОПТИС"		
Ген. дир.		Рыжков			09.21				

ГЕНЕРАЛЬНЫЙ ПЛАН ГОРОДСКОГО ОКРУГА РЕВДА СВЕРДЛОВСКОЙ ОБЛАСТИ
КАРТА ФУНКЦИОНАЛЬНЫХ ЗОН
ЛИСТ 7. СЕЛО КУНГУРКА. МАСШТАБ 1:10000.



УСЛОВНЫЕ ОБОЗНАЧЕНИЯ

- Границы субъектов РФ, МО, населенных пунктов**
- Границы единой административно-территориальной единицы Российской Федерации**
- Граница городского округа, С/уездного округа
 - Граница поселенческого пункта, П/населенного пункта
 - Граница поселенческого пункта, С/уездного округа
- Объекты федерального, регионального, местного значения***
- Объекты специальной инфраструктуры, объекты и территории, связанные с функциями органов государственной власти**
- Объект регионального значения (объект культуры)
 - Объект федерального значения (объект культуры)
- Объекты физической культуры и спорта**
- Объект с спорт. значением (спортивный комплекс)
 - Объект с физкультурно-оздоровительным значением (П/населенный пункт)
- Объекты здравоохранения**
- Объект с мед. значением (медицинский объект)
 - Объект с мед. значением (медицинский объект)
- Иные объекты федерального, регионального значения, местного значения**
- Объекты единой государственной системы предупреждения и ликвидации чрезвычайных ситуаций**
- Объект обеспечения пожарной безопасности, П/населенный пункт
- Объекты транспортной инфраструктуры**
- Канализационная сеть**
- П/населенный пункт
 - Улицы и проезды в квартале
 - Улицы и проезды в квартале
- Административные здания**
- Административное здание (административное здание)
 - Административное здание (административное здание)

- Улицы-проспекты, улицы с односторонним движением**
- Улицы и проезды в квартале
 - П/населенный пункт
- Объекты автомобильной транспортной инфраструктуры**
- Улицы и проезды в квартале
 - Улицы и проезды в квартале
- Объекты железнодорожной транспортной инфраструктуры**
- Улицы и проезды в квартале
 - Улицы и проезды в квартале
- Объекты воздушной транспортной инфраструктуры**
- Улицы и проезды в квартале
 - Улицы и проезды в квартале
- Объекты водной транспортной инфраструктуры**
- Улицы и проезды в квартале
 - Улицы и проезды в квартале
- Объекты инженерной инфраструктуры**
- Улицы и проезды в квартале
 - Улицы и проезды в квартале
- Объекты инженерной инфраструктуры**
- Улицы и проезды в квартале
 - Улицы и проезды в квартале

- Ресурсы водных объектов**
- Ресурсы водных объектов
 - Ресурсы водных объектов
- Иные объекты инженерной инфраструктуры**
- Улицы и проезды в квартале
 - Улицы и проезды в квартале
- Объекты инженерной инфраструктуры**
- Улицы и проезды в квартале
 - Улицы и проезды в квартале

08.00.000.000.000			
Муниципальное образование «Городской округ Ревда»			
Муниципальное образование «Городской округ Ревда»			
Составитель:	И.И.И.	Дата:	2010 г.
Проверил:	И.И.И.	Дата:	2010 г.
Составил:	И.И.И.	Дата:	2010 г.
Проверил:	И.И.И.	Дата:	2010 г.
Составил:	И.И.И.	Дата:	2010 г.
Проверил:	И.И.И.	Дата:	2010 г.

ГЕНЕРАЛЬНЫЙ ПЛАН ГОРОДСКОГО ОКРУГА РЕВДА СВЕРДЛОВСКОЙ ОБЛАСТИ.
КАРТА ФУНКЦИОНАЛЬНЫХ ЗОН
ЛИСТ 8. СЕЛО МАРИИНСК МАСШТАБ 1:10000.



УСЛОВНЫЕ ОБОЗНАЧЕНИЯ

- Границы объектов (МО, МО, населенных пунктов)**
 - Граница городского округа. Существующая
 - Граница поселкового округа. Планируемая
 - Граница населенного пункта. Существующая
- Объекты федерального, регионального, местного значения***
- Объекты социальной инфраструктуры, объекты в туризме, садово-огородные участки**
- Объекты образования и науки**
 - Планируемый в разрабатываемом месте жительства
- Объекты транспортной инфраструктуры**
- Узлы и терминалы сетей, связанных с электросетью**
 - Существующий
 - Планируемый в разрабатываемом месте жительства
- Автомобильные дороги**
 - Планируемый в разрабатываемом месте жительства
- Объекты транспортной инфраструктуры и инженерной инфраструктуры**
- Объекты теплоснабжения**
 - Планируемый в разрабатываемом месте жительства
- Объекты водоснабжения**
 - Планируемый в разрабатываемом месте жительства
 - Резервуар. Планируемый в разрабатываемом месте жительства
- Распределительные трубопроводы для транспортировки газа**
 - Газовый распределительный высокодавления. Планируемый в разрабатываемом месте жительства
- Сети водоснабжения**
 - Планируемый в разрабатываемом месте жительства
- Иная информация о состоянии, об использовании, ограничениях использования территории**
- Функциональные зоны**
 - Зона застройки индивидуальными жилыми домами. Существующая
 - Общественно-деловые зоны. Существующая
 - Зоны соответствия жилищно-коммунального назначения. Существующая
 - Зоны рекреационного назначения. Существующая
 - Зоны зеленых насаждений общего пользования (парки, скверы, бульвары, городские леса). Существующая
 - Зоны аэсоа. Существующая
 - Зоны аэзопр. Существующая

МК 247-01 от 15.03.2021					
Генеральный план городского округа Ревда Свердловской области					
Имя	Фамилия	Имя	Фамилия	Дата	Подпись
Ревда	Верхуровский			09.21	
Пример	Фамилия			09.21	
И. автор	Иванов			09.21	
Ген. дир.	Петров			09.21	

Генеральный план городского округа Ревда Свердловской области		Страниц	Лист	Листов
Карта функциональных зон		111	8	13

Село Мариинск. Масштаб 1:10000	ООО "КОИПМС"
--------------------------------	--------------



- Границы субъекта РФ, МО, населенных пунктов**
Границы единиц административно-территориального деления Российской Федерации
 Границы городского округа. Существующая
 Границы поселения. Планируемая
 Границы населенных пунктов. Существующая
 Границы зон (функциональных, зон охраны объектов культурного наследия)
Объекты инженерной инфраструктуры (линии и трубы), инженерно-коммунального назначения
Объекты функциональной инфраструктуры
 Объекты функциональной инфраструктуры (объекты)
 Объекты функциональной инфраструктуры (объекты)
Объекты транспортной инфраструктуры
 Объекты транспортной инфраструктуры (объекты)
 Объекты транспортной инфраструктуры (объекты)
 Объекты транспортной инфраструктуры (объекты)
Объекты трубопроводного транспорта и инженерной инфраструктуры
 Объекты трубопроводного транспорта и инженерной инфраструктуры (объекты)
Объекты объектов связи
 Объекты объектов связи (объекты)
 Объекты объектов связи (объекты)

УСЛОВНЫЕ ОБОЗНАЧЕНИЯ

- Объекты недвижимости**
 Объекты недвижимости (объекты)
 Объекты недвижимости (объекты)
Распределительные трубопроводы для транспортировки газа
 Газопровод распределительного назначения
Сети инженерных сетей
 Водопровод
Иные информационные системы, объекты, ограничивающие функциональное зонирование
Функциональные зоны
 Зоны застройки индивидуальными жилыми домами. Существующая
 Общественно-деловые зоны. Существующая
 Производственные зоны, зоны размещения и транспортной инфраструктуры. Существующая
 Зоны сельскохозяйственного назначения. Существующая
 Зоны садоводческих или огороднических товариществ. Существующая
 Зоны рекреационного назначения. Существующая
 Зоны инженерной, транспортной, объектов культурного наследия (памятников истории и культуры) назначения. Существующая
 Зоны охраны. Существующая
 Зоны лесной. Существующая
 Зоны вольерной. Существующая

МК 547-ар.01 (15.03.2021)					
Генеральный план городского округа Ревда Свердловской области					
Имя	Имя	Имя	Имя	Имя	Имя
Разр.	Исполн.	Исполн.	Исполн.	Исполн.	Исполн.
Проект	Исполн.	Исполн.	Исполн.	Исполн.	Исполн.
И. автор	И. автор	И. автор	И. автор	И. автор	И. автор
И. автор	И. автор	И. автор	И. автор	И. автор	И. автор
				Степан	Лист
				11	13
				ООО "КОИПСК"	

ГЕНЕРАЛЬНЫЙ ПЛАН ГОРОДСКОГО ОКРУГА РЕВДА СВЕРДЛОВСКОЙ ОБЛАСТИ.
КАРТА ФУНКЦИОНАЛЬНЫХ ЗОН
ЛИСТ 10. ТЕРРИТОРИЯ ЗА ПРЕДЕЛАМИ ГРАНИЦ НАСЕЛЕННЫХ ПУНКТОВ. МАСШТАБ 1:10000.



Лист 10
Лист 11 Лист 12
Лист 13

МБ 001/04 от 13.01.2012									
Составитель: ООО "КОСМОС"									
Исполнитель: ООО "КОСМОС"									
Вид	Масштаб	№ документа	Дата	Страна	№ документа	Дата	Страна	№ документа	Дата
Масштаб	1:10000	№ документа	13.01.2012	Россия	№ документа	13.01.2012	Россия	№ документа	13.01.2012
Исполнитель	ООО "КОСМОС"	№ документа	13.01.2012	Россия	№ документа	13.01.2012	Россия	№ документа	13.01.2012
Исполнитель	ООО "КОСМОС"	№ документа	13.01.2012	Россия	№ документа	13.01.2012	Россия	№ документа	13.01.2012
Исполнитель	ООО "КОСМОС"	№ документа	13.01.2012	Россия	№ документа	13.01.2012	Россия	№ документа	13.01.2012



ИЗМЕНЕНИЯ												
№ 10												
ИЗМЕНЕНИЕ № 10 КАРТЫ ФУНКЦИОНАЛЬНЫХ ЗОН ТЕРРИТОРИИ ЗА ПРЕДЕЛАМИ ГРАНИЦ НАСЕЛЕННЫХ ПУНКТОВ ГОРОДСКОГО ОКРУГА РЕВДА СВЕРДЛОВСКОЙ ОБЛАСТИ												
№ п/п	№ документа	Дата	Содержание	№ документа	Дата	Содержание	№ документа	Дата	Содержание	№ документа	Дата	
1	10/01	2010	Исходный вариант	10/02	2010	Исходный вариант	10/03	2010	Исходный вариант	10/04	2010	Исходный вариант
2	10/05	2010	Исходный вариант	10/06	2010	Исходный вариант	10/07	2010	Исходный вариант	10/08	2010	Исходный вариант
3	10/09	2010	Исходный вариант	10/10	2010	Исходный вариант	10/11	2010	Исходный вариант	10/12	2010	Исходный вариант
4	10/13	2010	Исходный вариант	10/14	2010	Исходный вариант	10/15	2010	Исходный вариант	10/16	2010	Исходный вариант
5	10/17	2010	Исходный вариант	10/18	2010	Исходный вариант	10/19	2010	Исходный вариант	10/20	2010	Исходный вариант
6	10/21	2010	Исходный вариант	10/22	2010	Исходный вариант	10/23	2010	Исходный вариант	10/24	2010	Исходный вариант
7	10/25	2010	Исходный вариант	10/26	2010	Исходный вариант	10/27	2010	Исходный вариант	10/28	2010	Исходный вариант
8	10/29	2010	Исходный вариант	10/30	2010	Исходный вариант	10/31	2010	Исходный вариант	10/32	2010	Исходный вариант
9	10/33	2010	Исходный вариант	10/34	2010	Исходный вариант	10/35	2010	Исходный вариант	10/36	2010	Исходный вариант
10	10/37	2010	Исходный вариант	10/38	2010	Исходный вариант	10/39	2010	Исходный вариант	10/40	2010	Исходный вариант
11	10/41	2010	Исходный вариант	10/42	2010	Исходный вариант	10/43	2010	Исходный вариант	10/44	2010	Исходный вариант
12	10/45	2010	Исходный вариант	10/46	2010	Исходный вариант	10/47	2010	Исходный вариант	10/48	2010	Исходный вариант
13	10/49	2010	Исходный вариант	10/50	2010	Исходный вариант	10/51	2010	Исходный вариант	10/52	2010	Исходный вариант
14	10/53	2010	Исходный вариант	10/54	2010	Исходный вариант	10/55	2010	Исходный вариант	10/56	2010	Исходный вариант
15	10/57	2010	Исходный вариант	10/58	2010	Исходный вариант	10/59	2010	Исходный вариант	10/60	2010	Исходный вариант
16	10/61	2010	Исходный вариант	10/62	2010	Исходный вариант	10/63	2010	Исходный вариант	10/64	2010	Исходный вариант
17	10/65	2010	Исходный вариант	10/66	2010	Исходный вариант	10/67	2010	Исходный вариант	10/68	2010	Исходный вариант
18	10/69	2010	Исходный вариант	10/70	2010	Исходный вариант	10/71	2010	Исходный вариант	10/72	2010	Исходный вариант
19	10/73	2010	Исходный вариант	10/74	2010	Исходный вариант	10/75	2010	Исходный вариант	10/76	2010	Исходный вариант
20	10/77	2010	Исходный вариант	10/78	2010	Исходный вариант	10/79	2010	Исходный вариант	10/80	2010	Исходный вариант
21	10/81	2010	Исходный вариант	10/82	2010	Исходный вариант	10/83	2010	Исходный вариант	10/84	2010	Исходный вариант
22	10/85	2010	Исходный вариант	10/86	2010	Исходный вариант	10/87	2010	Исходный вариант	10/88	2010	Исходный вариант
23	10/89	2010	Исходный вариант	10/90	2010	Исходный вариант	10/91	2010	Исходный вариант	10/92	2010	Исходный вариант
24	10/93	2010	Исходный вариант	10/94	2010	Исходный вариант	10/95	2010	Исходный вариант	10/96	2010	Исходный вариант
25	10/97	2010	Исходный вариант	10/98	2010	Исходный вариант	10/99	2010	Исходный вариант	10/100	2010	Исходный вариант



Лист 10		Лист 12																																																																																					
Лист 11		Лист 13																																																																																					
Лист 14		Лист 15																																																																																					
<table border="1"> <tr> <td>№</td> <td>Имя</td> <td>Дата</td> <td>Статус</td> </tr> <tr> <td>1</td> <td>Иванов</td> <td>2023-10-27</td> <td>Создан</td> </tr> <tr> <td>2</td> <td>Петров</td> <td>2023-10-27</td> <td>Создан</td> </tr> <tr> <td>3</td> <td>Сидоров</td> <td>2023-10-27</td> <td>Создан</td> </tr> <tr> <td>4</td> <td>Смирнов</td> <td>2023-10-27</td> <td>Создан</td> </tr> <tr> <td>5</td> <td>Климов</td> <td>2023-10-27</td> <td>Создан</td> </tr> <tr> <td>6</td> <td>Куликов</td> <td>2023-10-27</td> <td>Создан</td> </tr> <tr> <td>7</td> <td>Левин</td> <td>2023-10-27</td> <td>Создан</td> </tr> <tr> <td>8</td> <td>Морозов</td> <td>2023-10-27</td> <td>Создан</td> </tr> <tr> <td>9</td> <td>Мухоморов</td> <td>2023-10-27</td> <td>Создан</td> </tr> <tr> <td>10</td> <td>Новиков</td> <td>2023-10-27</td> <td>Создан</td> </tr> <tr> <td>11</td> <td>Попов</td> <td>2023-10-27</td> <td>Создан</td> </tr> <tr> <td>12</td> <td>Соловьев</td> <td>2023-10-27</td> <td>Создан</td> </tr> <tr> <td>13</td> <td>Тихонов</td> <td>2023-10-27</td> <td>Создан</td> </tr> <tr> <td>14</td> <td>Федотов</td> <td>2023-10-27</td> <td>Создан</td> </tr> <tr> <td>15</td> <td>Харин</td> <td>2023-10-27</td> <td>Создан</td> </tr> <tr> <td>16</td> <td>Цыганков</td> <td>2023-10-27</td> <td>Создан</td> </tr> <tr> <td>17</td> <td>Чайков</td> <td>2023-10-27</td> <td>Создан</td> </tr> <tr> <td>18</td> <td>Шарин</td> <td>2023-10-27</td> <td>Создан</td> </tr> <tr> <td>19</td> <td>Шарин</td> <td>2023-10-27</td> <td>Создан</td> </tr> <tr> <td>20</td> <td>Шарин</td> <td>2023-10-27</td> <td>Создан</td> </tr> </table>				№	Имя	Дата	Статус	1	Иванов	2023-10-27	Создан	2	Петров	2023-10-27	Создан	3	Сидоров	2023-10-27	Создан	4	Смирнов	2023-10-27	Создан	5	Климов	2023-10-27	Создан	6	Куликов	2023-10-27	Создан	7	Левин	2023-10-27	Создан	8	Морозов	2023-10-27	Создан	9	Мухоморов	2023-10-27	Создан	10	Новиков	2023-10-27	Создан	11	Попов	2023-10-27	Создан	12	Соловьев	2023-10-27	Создан	13	Тихонов	2023-10-27	Создан	14	Федотов	2023-10-27	Создан	15	Харин	2023-10-27	Создан	16	Цыганков	2023-10-27	Создан	17	Чайков	2023-10-27	Создан	18	Шарин	2023-10-27	Создан	19	Шарин	2023-10-27	Создан	20	Шарин	2023-10-27	Создан
№	Имя	Дата	Статус																																																																																				
1	Иванов	2023-10-27	Создан																																																																																				
2	Петров	2023-10-27	Создан																																																																																				
3	Сидоров	2023-10-27	Создан																																																																																				
4	Смирнов	2023-10-27	Создан																																																																																				
5	Климов	2023-10-27	Создан																																																																																				
6	Куликов	2023-10-27	Создан																																																																																				
7	Левин	2023-10-27	Создан																																																																																				
8	Морозов	2023-10-27	Создан																																																																																				
9	Мухоморов	2023-10-27	Создан																																																																																				
10	Новиков	2023-10-27	Создан																																																																																				
11	Попов	2023-10-27	Создан																																																																																				
12	Соловьев	2023-10-27	Создан																																																																																				
13	Тихонов	2023-10-27	Создан																																																																																				
14	Федотов	2023-10-27	Создан																																																																																				
15	Харин	2023-10-27	Создан																																																																																				
16	Цыганков	2023-10-27	Создан																																																																																				
17	Чайков	2023-10-27	Создан																																																																																				
18	Шарин	2023-10-27	Создан																																																																																				
19	Шарин	2023-10-27	Создан																																																																																				
20	Шарин	2023-10-27	Создан																																																																																				

ГЕНЕРАЛЬНЫЙ ПЛАН ГОРОДСКОГО ОКРУГА РЕВДА СВЕРДЛОВСКОЙ ОБЛАСТИ
КАРТА ФУНКЦИОНАЛЬНЫХ ЗОН
ЛИСТ 12. ТЕРРИТОРИЯ ЗА ПРЕДЕЛАМИ ГРАНИЦ НАСЕЛЕННЫХ ПУНКТОВ. МАСШТАБ 1:10000

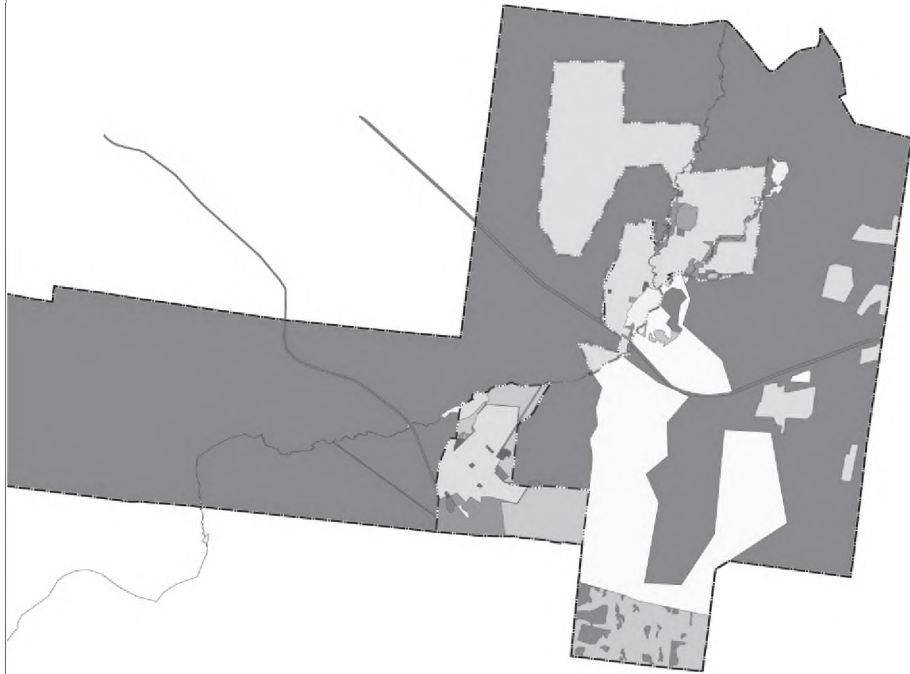

- УСЛОВНЫЕ ОБОЗНАЧЕНИЯ**
- Границы субъектов РФ, МЭ, населенных пунктов**
- Границы административно-территориальных единиц Российской Федерации
 - Границы городского округа, Свердловская
 - Границы городского округа, Пермский край
 - Границы городского округа, Свердловская
 - Границы городского округа, Свердловская
- Реша и определяющие факторы, влияющие на использование территории**
- Функциональные зоны***
- Зона структуры оживленного внешнего движения, Свердловская
 - Зона структурно-планировочной ядра, Свердловская
 - Промышленно-складская зона, зона индустриальной и промышленной инфраструктуры, Свердловская
 - Зона складского назначения, Свердловская
 - Зона складского назначения для вертолетной авиационной техники, Свердловская
 - Зона размещения объектов, Свердловская
 - Зона оживленного перемещения объектов автомобильного, железнодорожного, воздушного, водного транспорта, Свердловская
 - Зона отдыха, Свердловская
 - Зона озера, Свердловская
 - Зона складского назначения, Свердловская
 - Зона размещения территорий, Свердловская
 - Зона индустриальной, Свердловская

Лист 10	Лист 11	Лист 12
	Лист 13	

Итого				Итого				Итого			
Всего	Контракт	Всего	Всего	Контракт	Всего	Контракт	Всего	Контракт	Всего	Контракт	Всего
100	100	100	100	100	100	100	100	100	100	100	100

ГЕНЕРАЛЬНЫЙ ПЛАН ГОРОДСКОГО ОКРУГА РЕВДА СВЕРДЛОВСКОЙ ОБЛАСТИ.
КАРТА ФУНКЦИОНАЛЬНЫХ ЗОН
ЛИСТ 13. ТЕРРИТОРИЯ ЗА ПРЕДЕЛАМИ ГРАНИЦ НАСЕЛЁННЫХ ПУНКТОВ. МАСШТАБ 1:10000.

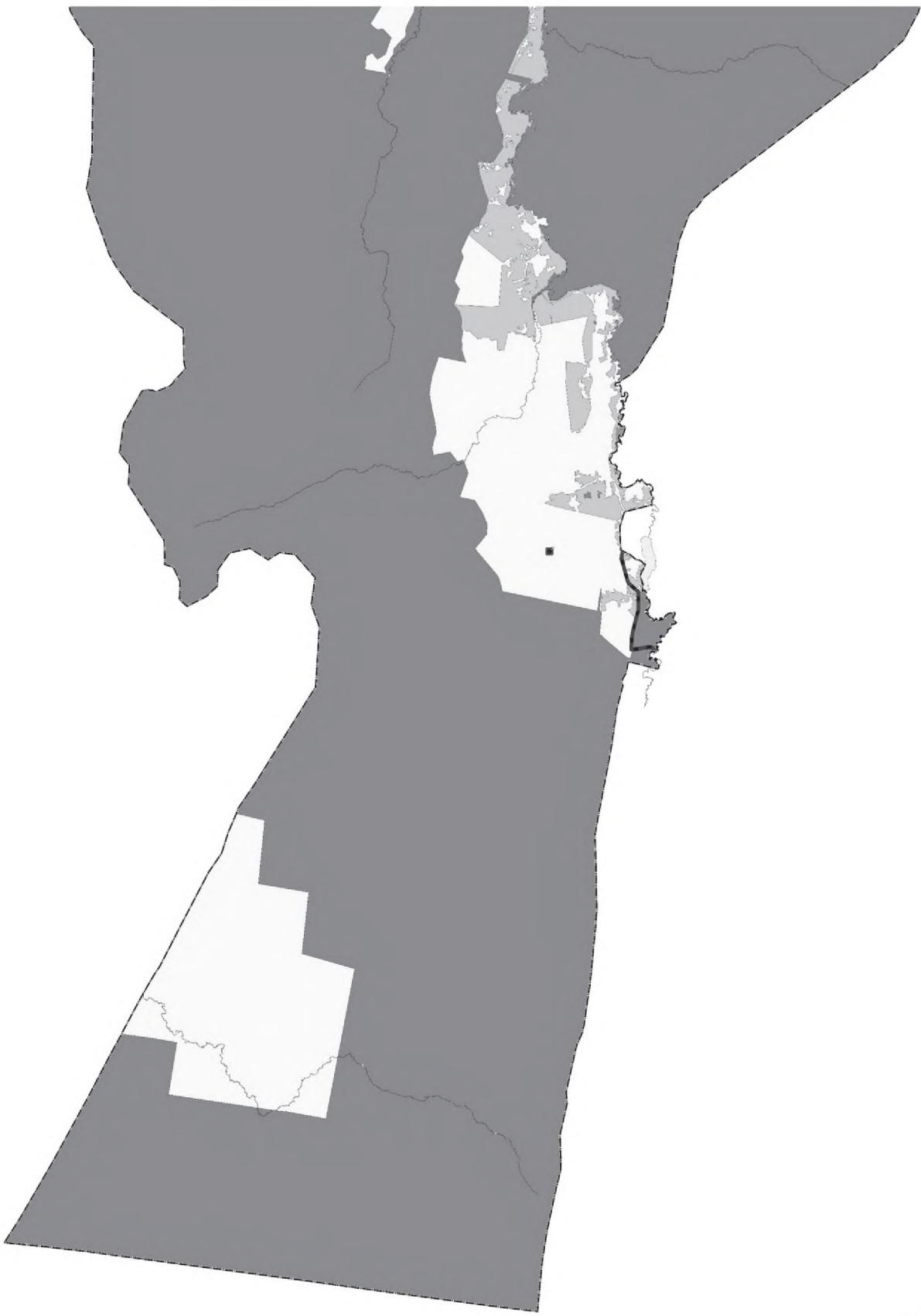

Лист 10
Лист 11 Лист 12
Лист 13

№ п/п		№ п/п		№ п/п		№ п/п	
1	2	3	4	5	6	7	8
Муниципальное образование «Городской округ Ревда» Свердловской области Администрация городского округа Ревда							
Подпись: _____ И.О. Фамилия: _____				Подпись: _____ И.О. Фамилия: _____			
Дата: _____				Дата: _____			

ГЕНЕРАЛЬНЫЙ ПЛАН ГОРОДСКОГО ОКРУГА РЕВДА СВЕРДЛОВСКОЙ ОБЛАСТИ
 МАТЕРИАЛЫ ПО ОСНОВАНИЮ
 КАРТА ЗОН С ОСОБЫМИ УСЛОВИЯМИ ИСПОЛЬЗОВАНИЯ ТЕРРИТОРИЙ, ИНЫХ ЗОН И ТЕРРИТОРИЙ
 ЛИСТ 10. ТЕРРИТОРИЯ ЗА ПРЕДЕЛАМИ ГРАНИЦ НАСЕЛЕННЫХ ПУНКТОВ. МАСШТАБ 1:10000.



Лист 10
 Лист 11 Лист 12
 Лист 13

Итого		в том числе		в том числе		в том числе	
№ п/п	Наименование	Единица измерения	Количество	Единица измерения	Количество	Единица измерения	Количество
1	Земельные участки	га	10	Земельные участки	10	Земельные участки	10
2	Объекты недвижимости	шт.	10	Объекты недвижимости	10	Объекты недвижимости	10
3	Итого		20	Итого	20	Итого	20

Составлено на основании данных, предоставленных собственниками объектов недвижимости.

Итого: 20 объектов недвижимости, 10 земельных участков.

Составлено на основании данных, предоставленных собственниками объектов недвижимости.

Итого: 20 объектов недвижимости, 10 земельных участков.



ГЕНЕРАЛЬНЫЙ ПЛАН ГОРОДСКОГО ОКРУГА РЕВДА СВЕРДЛОВСКОЙ ОБЛАСТИ
МАТЕРИАЛЫ ПО ОБОСНОВАНИЮ
КАРТА ЗОН С ОСОБЫМИ УСЛОВИЯМИ ИСПОЛЬЗОВАНИЯ ТЕРРИТОРИЙ, ИНЫХ ЗОН И ТЕРРИТОРИЙ
ЛИСТ 11. ТЕРРИТОРИЯ ЗА ПРЕДЕЛАМИ ГРАНИЦ НАСЕЛЕННЫХ ПУНКТОВ. МАСШТАБ 1:10000.



Лист 10		Лист 12	
Лист 11		Лист 13	
Лист 14		Лист 15	
08.001.001 от 11.08.2011			
Проектный отдел			
Института «Уралгипроград»			
№	Имя файла	Дата	Статус
1	08.001.001	11.08.2011	Актуально
2	08.001.001	11.08.2011	Актуально
3	08.001.001	11.08.2011	Актуально
4	08.001.001	11.08.2011	Актуально
5	08.001.001	11.08.2011	Актуально
6	08.001.001	11.08.2011	Актуально
7	08.001.001	11.08.2011	Актуально
8	08.001.001	11.08.2011	Актуально
9	08.001.001	11.08.2011	Актуально
10	08.001.001	11.08.2011	Актуально
11	08.001.001	11.08.2011	Актуально
12	08.001.001	11.08.2011	Актуально
13	08.001.001	11.08.2011	Актуально
14	08.001.001	11.08.2011	Актуально
15	08.001.001	11.08.2011	Актуально
16	08.001.001	11.08.2011	Актуально
17	08.001.001	11.08.2011	Актуально
18	08.001.001	11.08.2011	Актуально
19	08.001.001	11.08.2011	Актуально
20	08.001.001	11.08.2011	Актуально
21	08.001.001	11.08.2011	Актуально
22	08.001.001	11.08.2011	Актуально
23	08.001.001	11.08.2011	Актуально
24	08.001.001	11.08.2011	Актуально
25	08.001.001	11.08.2011	Актуально
26	08.001.001	11.08.2011	Актуально
27	08.001.001	11.08.2011	Актуально
28	08.001.001	11.08.2011	Актуально
29	08.001.001	11.08.2011	Актуально
30	08.001.001	11.08.2011	Актуально
31	08.001.001	11.08.2011	Актуально
32	08.001.001	11.08.2011	Актуально
33	08.001.001	11.08.2011	Актуально
34	08.001.001	11.08.2011	Актуально
35	08.001.001	11.08.2011	Актуально
36	08.001.001	11.08.2011	Актуально
37	08.001.001	11.08.2011	Актуально
38	08.001.001	11.08.2011	Актуально
39	08.001.001	11.08.2011	Актуально
40	08.001.001	11.08.2011	Актуально
41	08.001.001	11.08.2011	Актуально
42	08.001.001	11.08.2011	Актуально
43	08.001.001	11.08.2011	Актуально
44	08.001.001	11.08.2011	Актуально
45	08.001.001	11.08.2011	Актуально
46	08.001.001	11.08.2011	Актуально
47	08.001.001	11.08.2011	Актуально
48	08.001.001	11.08.2011	Актуально
49	08.001.001	11.08.2011	Актуально
50	08.001.001	11.08.2011	Актуально
51	08.001.001	11.08.2011	Актуально
52	08.001.001	11.08.2011	Актуально
53	08.001.001	11.08.2011	Актуально
54	08.001.001	11.08.2011	Актуально
55	08.001.001	11.08.2011	Актуально
56	08.001.001	11.08.2011	Актуально
57	08.001.001	11.08.2011	Актуально
58	08.001.001	11.08.2011	Актуально
59	08.001.001	11.08.2011	Актуально
60	08.001.001	11.08.2011	Актуально
61	08.001.001	11.08.2011	Актуально
62	08.001.001	11.08.2011	Актуально
63	08.001.001	11.08.2011	Актуально
64	08.001.001	11.08.2011	Актуально
65	08.001.001	11.08.2011	Актуально
66	08.001.001	11.08.2011	Актуально
67	08.001.001	11.08.2011	Актуально
68	08.001.001	11.08.2011	Актуально
69	08.001.001	11.08.2011	Актуально
70	08.001.001	11.08.2011	Актуально
71	08.001.001	11.08.2011	Актуально
72	08.001.001	11.08.2011	Актуально
73	08.001.001	11.08.2011	Актуально
74	08.001.001	11.08.2011	Актуально
75	08.001.001	11.08.2011	Актуально
76	08.001.001	11.08.2011	Актуально
77	08.001.001	11.08.2011	Актуально
78	08.001.001	11.08.2011	Актуально
79	08.001.001	11.08.2011	Актуально
80	08.001.001	11.08.2011	Актуально
81	08.001.001	11.08.2011	Актуально
82	08.001.001	11.08.2011	Актуально
83	08.001.001	11.08.2011	Актуально
84	08.001.001	11.08.2011	Актуально
85	08.001.001	11.08.2011	Актуально
86	08.001.001	11.08.2011	Актуально
87	08.001.001	11.08.2011	Актуально
88	08.001.001	11.08.2011	Актуально
89	08.001.001	11.08.2011	Актуально
90	08.001.001	11.08.2011	Актуально
91	08.001.001	11.08.2011	Актуально
92	08.001.001	11.08.2011	Актуально
93	08.001.001	11.08.2011	Актуально
94	08.001.001	11.08.2011	Актуально
95	08.001.001	11.08.2011	Актуально
96	08.001.001	11.08.2011	Актуально
97	08.001.001	11.08.2011	Актуально
98	08.001.001	11.08.2011	Актуально
99	08.001.001	11.08.2011	Актуально
100	08.001.001	11.08.2011	Актуально

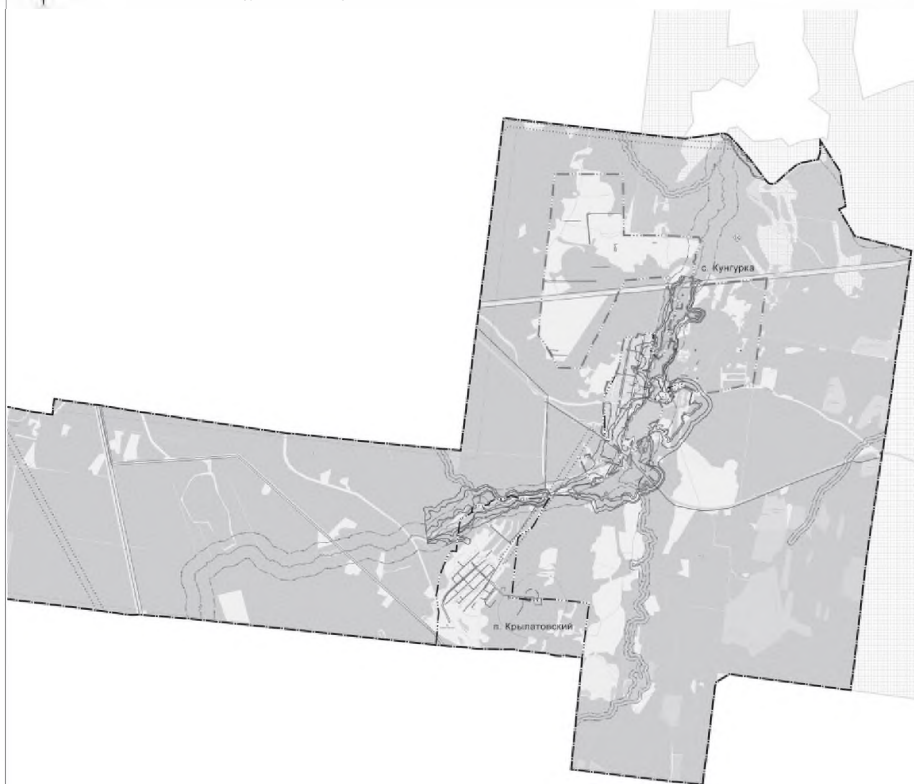

ЭКСПЛИКАЦИЯ ОБЪЕКТОВ ОКРАИМЫХ ПРИБЛИЖЕННЫХ ТЕРРИТОРИЙ			
Генеральный план городской территории			
№ п/п	Наименование	Значение	Площадь
15	Объект охраны природы территории государственного заповедного заказника областного значения «Гора Пай-Камыш»	Регionalное значение	5188,1
16	Граница особо охраняемой природной территории областного значения «Видныйский заказник (Историко-Мемориальный заказник)» с государственным заказником	Регionalное значение	1073,17
17	Государственный природный заказник регионального значения «Восточный природно-заповедный комплекс» с государственным заказником	Регionalное значение	10743,0
Планировочные территории			
№ п/п	Наименование	Значение	Площадь
1	Объект охраны природы территории областного значения заказник природы «Алтынский бор»	Регionalное значение	36,9
2	Водоотвод	Регionalное значение	33,32
3	Объект охраны природы территории. Планировочная территория Свердловской области «Восточный бор»	Регionalное значение	60,9
4	Объект охраны природы территории. Планировочная территория Свердловской области «Гора «Дыроватый камень»	Регionalное значение	233,8
5	Объект охраны природы территории. Планировочная территория Свердловской области «Гора «Иванов»	Регionalное значение	39,0
6	Объект охраны природы территории областного значения заказник природы «Гора «Два камня»	Регionalное значение	183,6
7	Объект охраны природы территории. Планировочная территория Свердловской области «Гора «Дыроватый камень»	Регionalное значение	236,0
8	Объект охраны природы территории областного значения заказник природы «Гора «Иванов» с государственным заказником	Регionalное значение	363,6
9	Объект охраны природы территории областного значения заказник природы «Гора «Сарва» заказник»	Регionalное значение	107,9
10	Объект охраны природы территории. Планировочная территория Свердловской области (Историко-Мемориальный заказник)	Регionalное значение	206,0
11	Гидрологический заказник «Горный «Забавинский» родник»	Регionalное значение	7
12	«Восточный бор» заказник с государственным заказником	Регionalное значение	1171,862
14	Водоотвод «Восточный бор»	Регionalное значение	122,91
Планировочные территории за пределами границ населенных пунктов			
№ п/п	Наименование	Значение	Площадь
13	Объект охраны природы территории местного значения «Горный природный заказник «Гора Пай-Камыш»	Местное значение городского округа	14,7

ЭКСПЛИКАЦИЯ ОБЪЕКТОВ КУЛЬТУРНОГО НАСЛЕДИЯ			
№ п/п	Наименование	Значение	Площадь
1	Историко-культурный комплекс «Село Мельничное (поселок Фроново)»	Помимо в Музейный заказник «Село п. Ревда»	10,0
2	Историко-культурный комплекс «Село Мельничное (поселок Фроново)»	Помимо в Музейный заказник «Село п. Ревда»	10,0

ЭКСПЛИКАЦИЯ ОБЪЕКТОВ ОХРАНЫ ОКРУЖАЮЩЕЙ СРЕДЫ			
№ п/п	Наименование	Значение	Площадь
1	Исторический парк	Исторический заказник «Село п. Ревда»	10,0

- УСЛОВНЫЕ ОБОЗНАЧЕНИЯ**
- Границы субъектов РФ, ЗМО, населенных пунктов**
- Границы субъекта Российской Федерации
 - Границы административного района (территориального деления Российской Федерации)
 - Границы городского округа
 - Границы городского округа
 - Границы городского округа
 - Границы городского округа
- Территория объекта культурного наследия**
- Объект культурного наследия, признанный объектом культурного наследия (ОКН)
 - Помимо
 - Существующий
 - Местное значение
- Границы территории объекта культурного наследия**
- Границы территории объекта культурного наследия
 - Существующий, реконструированный, строящийся
- Объект охраны природы территории**
- Планировочная территория
 - Существующий, Реконструированный, строящийся
 - Иные особо охраняемые природные территории
 - Существующий, Местное значение
- Объект охраны природы территории**
- Государственный природный заказник
 - Существующий, реконструированный, строящийся
 - Планировочная территория
 - Существующий, реконструированный, строящийся
 - Иные особо охраняемые природные территории
 - Существующий, реконструированный, строящийся
- Зона с особыми условиями использования территории**
- Санитарно-защитная зона
 - Санитарно-защитная зона предприятий, сооружений и иных объектов
 - Существующий
 - Санитарно-защитная зона предприятий, сооружений и иных объектов
 - Планировочная
- Санитарный район (исторический район)**
- Санитарный район исторического назначения
 - Существующий
 - Санитарный район исторического назначения исторического назначения
 - Планировочная
- Прибрежные защитные полосы**
- Прибрежная защитная полоса
 - Существующий
- Иные виды зон охраны и зон использования**
- Прибрежная полоса
 - Существующий
 - Прибрежная полоса
 - Планировочная
 - Другие виды зон, устанавливаемые в соответствии с законодательством Российской Федерации
 - Существующий
- Зона санитарной охраны источника питьевого водоснабжения и зон питьевого водоснабжения в населенных пунктах**
- Первый пояс зоны санитарной охраны источника водоснабжения
 - Существующий
 - Первый пояс зоны санитарной охраны источника водоснабжения
 - Планировочная
 - Третий пояс зоны санитарной охраны источника водоснабжения
 - Существующий
- Зона рекреации и оздоровления**
- Зона рекреации
 - Существующий
 - Зона рекреации
 - Существующий
- Высотные зоны**
- Высотная зона
 - Существующий
- Охраняемые зоны инженерных объектов**
- Охраняемая зона электроснабжения и систем теплоснабжения
 - Существующий
 - Охраняемая зона электроснабжения и систем теплоснабжения
 - Планировочная
 - Охраняемая зона объектов инженерной инфраструктуры (водопровод, канализация, водоснабжение)
 - Существующий
 - Охраняемая зона объектов инженерной инфраструктуры
 - Существующий
- Охраняемые территории**
- Исторический заказник
 - Исторический заказник
 - Исторический заказник
 - Существующий, реконструированный, строящийся

Лист 10
Лист 11
Лист 12
Лист 13

ИЗДАНИЕ										
Исторический парк										
Исторический парк «Село Мельничное (поселок Фроново)»										
№ п/п	Имя	Фамилия	Имя отчество	Дата рождения	Дата смерти	Дата захоронения	Содержание захоронения	Содержание захоронения	Дата захоронения	Дата захоронения
1	Иванов	Иван	Иванович	1910	1980	1980	Исторический парк «Село Мельничное (поселок Фроново)»	Исторический парк «Село Мельничное (поселок Фроново)»	1980	1980
2	Иванов	Иван	Иванович	1910	1980	1980	Исторический парк «Село Мельничное (поселок Фроново)»	Исторический парк «Село Мельничное (поселок Фроново)»	1980	1980

ГЕНЕРАЛЬНЫЙ ПЛАН ГОРОДСКОГО ОКРУГА РЕБДА СВЕРДЛОВСКОЙ ОБЛАСТИ
МАТЕРИАЛЫ ПО ОБОСНОВАНИЮ
КАРТА ЗОН С ОСОБЫМИ УСЛОВИЯМИ ИСПОЛЬЗОВАНИЯ ТЕРРИТОРИЙ, ИНЫХ ЗОН И ТЕРРИТОРИЙ
ЛИСТ 10. ТЕРРИТОРИЯ ЗА ПРЕДЕЛАМИ ГРАНИЦ НАСЕЛЕННЫХ ПУНКТОВ. МАСШТАБ 1:10000.



№ п/п	№ документа	Наименование	Дата	Статус
1	10/01/2010	И.О. Родина	10.01.2010	Исходный
2	10/02/2010	И.О. Родина	10.02.2010	Исходный
3	10/03/2010	И.О. Родина	10.03.2010	Исходный
4	10/04/2010	И.О. Родина	10.04.2010	Исходный
5	10/05/2010	И.О. Родина	10.05.2010	Исходный
6	10/06/2010	И.О. Родина	10.06.2010	Исходный
7	10/07/2010	И.О. Родина	10.07.2010	Исходный
8	10/08/2010	И.О. Родина	10.08.2010	Исходный
9	10/09/2010	И.О. Родина	10.09.2010	Исходный
10	10/10/2010	И.О. Родина	10.10.2010	Исходный
11	10/11/2010	И.О. Родина	10.11.2010	Исходный
12	10/12/2010	И.О. Родина	10.12.2010	Исходный
13	10/13/2010	И.О. Родина	10.13.2010	Исходный
14	10/14/2010	И.О. Родина	10.14.2010	Исходный
15	10/15/2010	И.О. Родина	10.15.2010	Исходный
16	10/16/2010	И.О. Родина	10.16.2010	Исходный
17	10/17/2010	И.О. Родина	10.17.2010	Исходный
18	10/18/2010	И.О. Родина	10.18.2010	Исходный
19	10/19/2010	И.О. Родина	10.19.2010	Исходный
20	10/20/2010	И.О. Родина	10.20.2010	Исходный
21	10/21/2010	И.О. Родина	10.21.2010	Исходный
22	10/22/2010	И.О. Родина	10.22.2010	Исходный
23	10/23/2010	И.О. Родина	10.23.2010	Исходный
24	10/24/2010	И.О. Родина	10.24.2010	Исходный
25	10/25/2010	И.О. Родина	10.25.2010	Исходный
26	10/26/2010	И.О. Родина	10.26.2010	Исходный
27	10/27/2010	И.О. Родина	10.27.2010	Исходный
28	10/28/2010	И.О. Родина	10.28.2010	Исходный
29	10/29/2010	И.О. Родина	10.29.2010	Исходный
30	10/30/2010	И.О. Родина	10.30.2010	Исходный
31	10/31/2010	И.О. Родина	10.31.2010	Исходный

Итого: 31 документа

№ документа	И.О. Родина	10.01.2010	Исходный
№ документа	И.О. Родина	10.02.2010	Исходный
№ документа	И.О. Родина	10.03.2010	Исходный
№ документа	И.О. Родина	10.04.2010	Исходный
№ документа	И.О. Родина	10.05.2010	Исходный
№ документа	И.О. Родина	10.06.2010	Исходный
№ документа	И.О. Родина	10.07.2010	Исходный
№ документа	И.О. Родина	10.08.2010	Исходный
№ документа	И.О. Родина	10.09.2010	Исходный
№ документа	И.О. Родина	10.10.2010	Исходный
№ документа	И.О. Родина	10.11.2010	Исходный
№ документа	И.О. Родина	10.12.2010	Исходный
№ документа	И.О. Родина	10.13.2010	Исходный
№ документа	И.О. Родина	10.14.2010	Исходный
№ документа	И.О. Родина	10.15.2010	Исходный
№ документа	И.О. Родина	10.16.2010	Исходный
№ документа	И.О. Родина	10.17.2010	Исходный
№ документа	И.О. Родина	10.18.2010	Исходный
№ документа	И.О. Родина	10.19.2010	Исходный
№ документа	И.О. Родина	10.20.2010	Исходный
№ документа	И.О. Родина	10.21.2010	Исходный
№ документа	И.О. Родина	10.22.2010	Исходный
№ документа	И.О. Родина	10.23.2010	Исходный
№ документа	И.О. Родина	10.24.2010	Исходный
№ документа	И.О. Родина	10.25.2010	Исходный
№ документа	И.О. Родина	10.26.2010	Исходный
№ документа	И.О. Родина	10.27.2010	Исходный
№ документа	И.О. Родина	10.28.2010	Исходный
№ документа	И.О. Родина	10.29.2010	Исходный
№ документа	И.О. Родина	10.30.2010	Исходный
№ документа	И.О. Родина	10.31.2010	Исходный

Итого: 31 документа

ГЕНЕРАЛЬНЫЙ ПЛАН ГОРОДСКОГО ОКРУГА РЕВДА СВЕРДЛОВСКОЙ ОБЛАСТИ.
 МАТЕРИАЛЫ ПО ОБСНОВАНИЮ
 КАРТА ЗОН С ОСОБЫМИ УСЛОВИЯМИ ИСПОЛЬЗОВАНИЯ ТЕРРИТОРИЙ, ИНЫХ ЗОН И ТЕРРИТОРИЙ
 ЛИСТ 11. ТЕРРИТОРИЯ ЗА ПРЕДЕЛАМИ ГРАНИЦ НАСЕЛЕННЫХ ПУНКТОВ. МАСШТАБ 1:10000.



ИЗМЕНЕНИЯ				Лист 10			Лист 11			Лист 12		
№	Дата	Содержание	Исполнитель	№	Дата	Содержание	Исполнитель	№	Дата	Содержание	Исполнитель	
1	2010.01.15	Исходный вариант	И.И. Иванов	1	2010.01.15	Исходный вариант	И.И. Иванов	1	2010.01.15	Исходный вариант	И.И. Иванов	
2	2010.02.01	Внесены изменения	И.И. Иванов	2	2010.02.01	Внесены изменения	И.И. Иванов	2	2010.02.01	Внесены изменения	И.И. Иванов	
3	2010.03.10	Внесены изменения	И.И. Иванов	3	2010.03.10	Внесены изменения	И.И. Иванов	3	2010.03.10	Внесены изменения	И.И. Иванов	
4	2010.04.20	Внесены изменения	И.И. Иванов	4	2010.04.20	Внесены изменения	И.И. Иванов	4	2010.04.20	Внесены изменения	И.И. Иванов	
5	2010.05.30	Внесены изменения	И.И. Иванов	5	2010.05.30	Внесены изменения	И.И. Иванов	5	2010.05.30	Внесены изменения	И.И. Иванов	

ГЕНЕРАЛЬНЫЙ ПЛАН ГОРОДСКОГО ОКРУГА РЕВДА СВЕРДЛОВСКОЙ ОБЛАСТИ.
МАТЕРИАЛЫ ПО ОБОСНОВАНИЮ
КАРТА ЗОН С ОСОБЫМИ УСЛОВИЯМИ ИСПОЛЬЗОВАНИЯ ТЕРРИТОРИЙ, ИНЫХ ЗОН И ТЕРРИТОРИЙ
ЛИСТ 13. ТЕРРИТОРИЯ ЗА ПРЕДЕЛАМИ ГРАНИЦ НАСЕЛЕННЫХ ПУНКТОВ. МАСШТАБ 1:10000.



Лист 10
Лист 11 Лист 12
Лист 13

Итого		в том числе		в том числе	
№ п/п	Наименование	Единица измерения	Количество	Единица измерения	Количество
1	Земельные участки	га	1000	га	1000
2	Объекты недвижимости	шт.	500	шт.	500
3	Итого		1500		1500

ГЕНЕРАЛЬНЫЙ ПЛАН ГОРОДСКОГО ОКРУГА РЕВДА СВЕРДЛОВСКОЙ ОБЛАСТИ.
МАТЕРИАЛЫ ПО ОБОСНОВАНИЮ
КАРТА ЗОН С ОСОБЫМИ УСЛОВИЯМИ ИСПОЛЬЗОВАНИЯ ТЕРРИТОРИЙ, ИНЫХ ЗОН И ТЕРРИТОРИЙ, ОСОБО СОХРАНЯЕМЫЕ ПРИРОДНЫЕ ТЕРРИТОРИИ
ЛИСТ 10. ТЕРРИТОРИЯ ЗА ПРЕДЕЛАМИ ГРАНИЦ НАСЕЛЕННЫХ ПУНКТОВ. МАСШТАБ 1:10000.

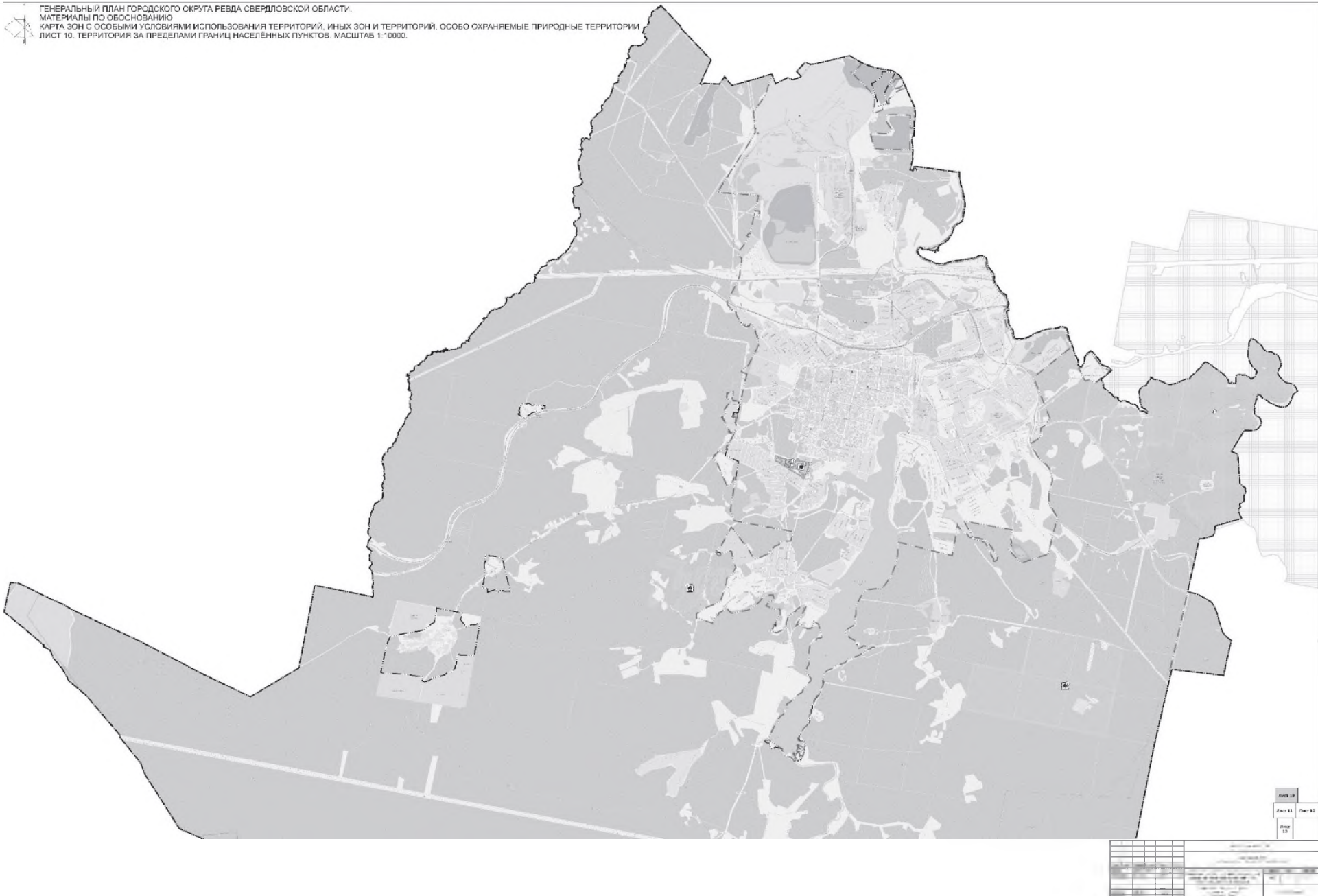

Лист 10	Лист 11
Лист 12	Лист 13
Лист 14	Лист 15

№	Наименование	Содержание
1	1:10000	Генеральный план территории
2	1:10000	Генеральный план территории
3	1:10000	Генеральный план территории
4	1:10000	Генеральный план территории
5	1:10000	Генеральный план территории
6	1:10000	Генеральный план территории
7	1:10000	Генеральный план территории
8	1:10000	Генеральный план территории
9	1:10000	Генеральный план территории
10	1:10000	Генеральный план территории
11	1:10000	Генеральный план территории
12	1:10000	Генеральный план территории
13	1:10000	Генеральный план территории
14	1:10000	Генеральный план территории
15	1:10000	Генеральный план территории
16	1:10000	Генеральный план территории
17	1:10000	Генеральный план территории
18	1:10000	Генеральный план территории
19	1:10000	Генеральный план территории
20	1:10000	Генеральный план территории
21	1:10000	Генеральный план территории
22	1:10000	Генеральный план территории
23	1:10000	Генеральный план территории
24	1:10000	Генеральный план территории
25	1:10000	Генеральный план территории
26	1:10000	Генеральный план территории
27	1:10000	Генеральный план территории
28	1:10000	Генеральный план территории
29	1:10000	Генеральный план территории
30	1:10000	Генеральный план территории
31	1:10000	Генеральный план территории
32	1:10000	Генеральный план территории
33	1:10000	Генеральный план территории
34	1:10000	Генеральный план территории
35	1:10000	Генеральный план территории
36	1:10000	Генеральный план территории
37	1:10000	Генеральный план территории
38	1:10000	Генеральный план территории
39	1:10000	Генеральный план территории
40	1:10000	Генеральный план территории
41	1:10000	Генеральный план территории
42	1:10000	Генеральный план территории
43	1:10000	Генеральный план территории
44	1:10000	Генеральный план территории
45	1:10000	Генеральный план территории
46	1:10000	Генеральный план территории
47	1:10000	Генеральный план территории
48	1:10000	Генеральный план территории
49	1:10000	Генеральный план территории
50	1:10000	Генеральный план территории

ГЕНЕРАЛЬНЫЙ ПЛАН ГОРОДСКОГО ОКРУГА РЕВДА СВЕРДЛОВСКОЙ ОБЛАСТИ.
 МАТЕРИАЛЫ ПО ОБОСНОВАНИЮ
 КАРТА ПЛАНИРУЕМЫХ ЗОН С ОСОБЫМИ УСЛОВИЯМИ ИСПОЛЬЗОВАНИЯ ТЕРРИТОРИИ, И-НЫХ ЗОН И ТЕРРИТОРИЙ
 ЛИСТ 10. ТЕРРИТОРИЯ ЗА ПРЕДЕЛАМИ ГРАНИЦ НАСЕЛЕННЫХ ПУНКТОВ. МАСШТАБ 1:10000.

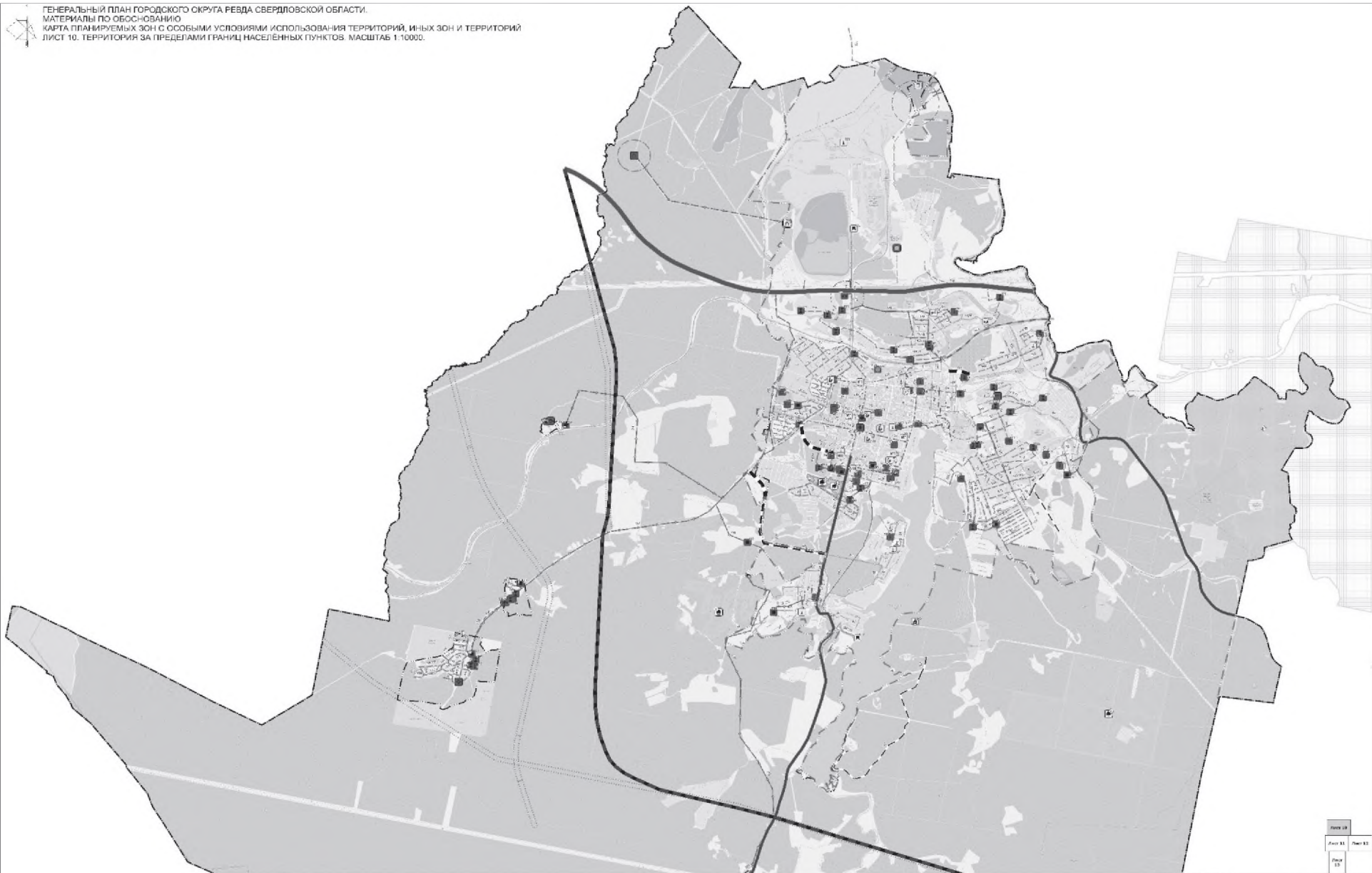

Лист 10		Лист 11	Лист 12
Лист 13		Лист 14	Лист 15
ИМЯ АВТОРА АДРЕС АВТОРА АДРЕС ЗАКАЗЧИКА АДРЕС ЗАКАЗЧИКА АДРЕС ЗАКАЗЧИКА			
№ п/п	№ п/п	№ п/п	№ п/п
1	2	3	4
5	6	7	8
9	10	11	12
13	14	15	16
17	18	19	20
21	22	23	24
25	26	27	28
29	30	31	32
33	34	35	36
37	38	39	40
41	42	43	44
45	46	47	48
49	50	51	52
53	54	55	56
57	58	59	60
61	62	63	64
65	66	67	68
69	70	71	72
73	74	75	76
77	78	79	80
81	82	83	84
85	86	87	88
89	90	91	92
93	94	95	96
97	98	99	100

ГЕНЕРАЛЬНЫЙ ПЛАН ГОРОДСКОГО ОКРУГА РЕБДА СВЕРДЛОВСКОЙ ОБЛАСТИ
 МАТЕРИАЛЫ ПО ОСНОВАНИЮ
 КАРТА ПЛАНИРУЕМЫХ ЗОН С ОСОБЫМИ УСЛОВИЯМИ ИСПОЛЬЗОВАНИЯ ТЕРРИТОРИЙ, ИНЫХ ЗОН И ТЕРРИТОРИЙ
 ЛИСТ 11. ТЕРРИТОРИЯ ЗА ПРЕДЕЛАМИ ГРАНИЦ НАСЕЛЕННЫХ ПУНКТОВ. МАСШТАБ 1:10000.



ГЕНЕРАЛЬНЫЙ ПЛАН ГОРОДСКОГО ОКРУГА РЕВДА СВЕРДЛОВСКОЙ ОБЛАСТИ.
МАТЕРИАЛЫ ПО ОБОСНОВАНИЮ
КАРТА ПЛАНИРУЕМЫХ ЗОН С ОСОБЫМИ УСЛОВИЯМИ ИСПОЛЬЗОВАНИЯ ТЕРРИТОРИЙ, ИНЫХ ЗОН И ТЕРРИТОРИЙ
ЛИСТ 13. ТЕРРИТОРИЯ ЗА ПРЕДЕЛАМИ ГРАНИЦ НАСЕЛЕННЫХ ПУНКТОВ. МАСШТАБ 1:10000.

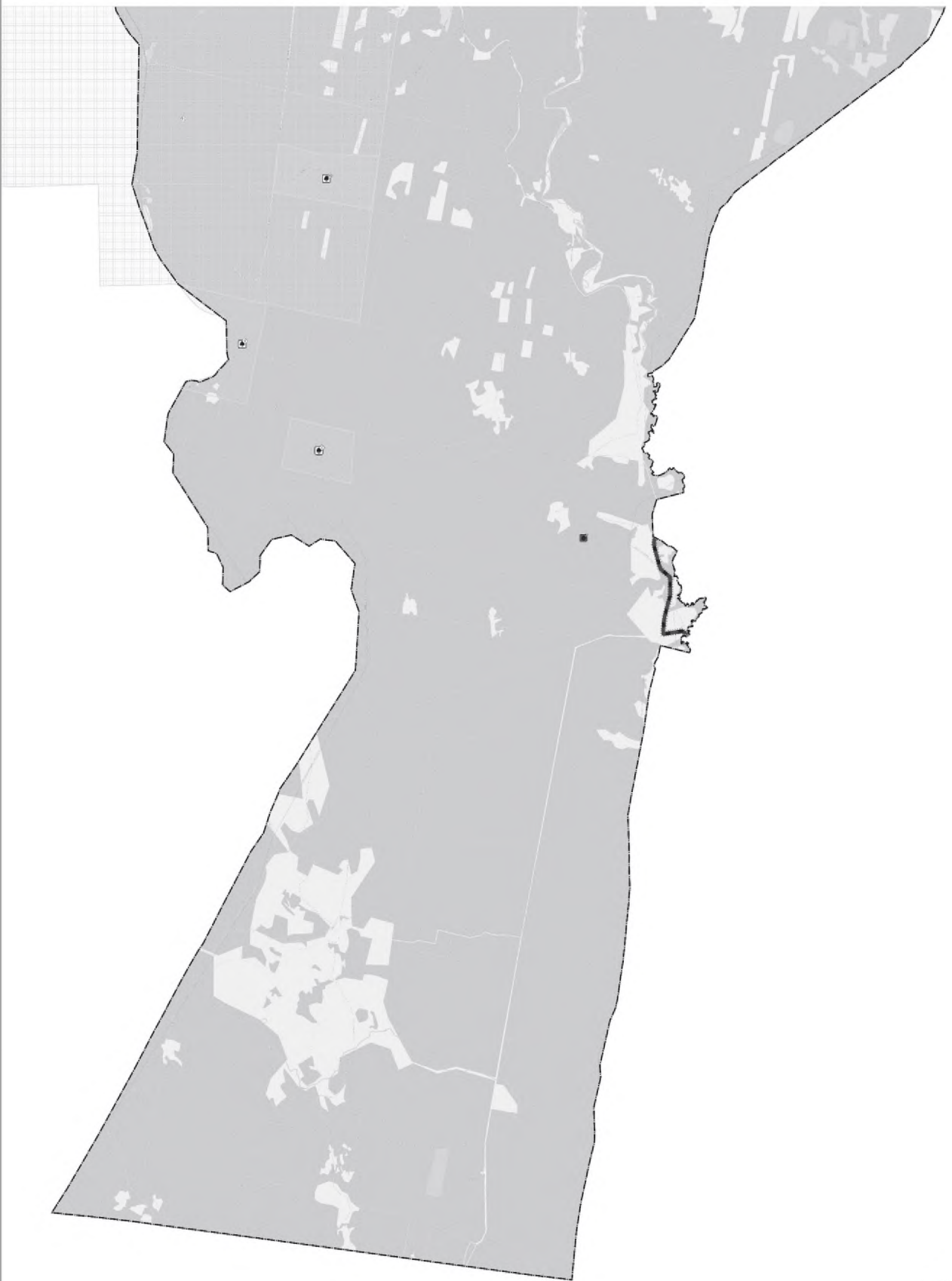

Лист 13
Лист 12 Лист 14
Лист 11

ГЕНЕРАЛЬНЫЙ ПЛАН ГОРОДСКОГО ОКРУГА РЕВДА СВЕРДЛОВСКОЙ ОБЛАСТИ									
МАТЕРИАЛЫ ПО ОБОСНОВАНИЮ									
КАРТА ПЛАНИРУЕМЫХ ЗОН С ОСОБЫМИ УСЛОВИЯМИ ИСПОЛЬЗОВАНИЯ ТЕРРИТОРИЙ, ИНЫХ ЗОН И ТЕРРИТОРИЙ									
ЛИСТ 13. ТЕРРИТОРИЯ ЗА ПРЕДЕЛАМИ ГРАНИЦ НАСЕЛЕННЫХ ПУНКТОВ. МАСШТАБ 1:10000.									
№ п/п	№ документа	Дата	Исполнитель	Содержание	С. 1	С. 2	С. 3	С. 4	С. 5
1	10/01/2013	2013	И.И.И.	Исходные данные	10	17	17	17	17
2	10/02/2013	2013	И.И.И.	Исходные данные	10	17	17	17	17
3	10/03/2013	2013	И.И.И.	Исходные данные	10	17	17	17	17
4	10/04/2013	2013	И.И.И.	Исходные данные	10	17	17	17	17
5	10/05/2013	2013	И.И.И.	Исходные данные	10	17	17	17	17
6	10/06/2013	2013	И.И.И.	Исходные данные	10	17	17	17	17
7	10/07/2013	2013	И.И.И.	Исходные данные	10	17	17	17	17
8	10/08/2013	2013	И.И.И.	Исходные данные	10	17	17	17	17
9	10/09/2013	2013	И.И.И.	Исходные данные	10	17	17	17	17
10	10/10/2013	2013	И.И.И.	Исходные данные	10	17	17	17	17
11	10/11/2013	2013	И.И.И.	Исходные данные	10	17	17	17	17
12	10/12/2013	2013	И.И.И.	Исходные данные	10	17	17	17	17
13	10/13/2013	2013	И.И.И.	Исходные данные	10	17	17	17	17
14	10/14/2013	2013	И.И.И.	Исходные данные	10	17	17	17	17
15	10/15/2013	2013	И.И.И.	Исходные данные	10	17	17	17	17
16	10/16/2013	2013	И.И.И.	Исходные данные	10	17	17	17	17
17	10/17/2013	2013	И.И.И.	Исходные данные	10	17	17	17	17
18	10/18/2013	2013	И.И.И.	Исходные данные	10	17	17	17	17
19	10/19/2013	2013	И.И.И.	Исходные данные	10	17	17	17	17
20	10/20/2013	2013	И.И.И.	Исходные данные	10	17	17	17	17
21	10/21/2013	2013	И.И.И.	Исходные данные	10	17	17	17	17
22	10/22/2013	2013	И.И.И.	Исходные данные	10	17	17	17	17
23	10/23/2013	2013	И.И.И.	Исходные данные	10	17	17	17	17
24	10/24/2013	2013	И.И.И.	Исходные данные	10	17	17	17	17
25	10/25/2013	2013	И.И.И.	Исходные данные	10	17	17	17	17
26	10/26/2013	2013	И.И.И.	Исходные данные	10	17	17	17	17
27	10/27/2013	2013	И.И.И.	Исходные данные	10	17	17	17	17
28	10/28/2013	2013	И.И.И.	Исходные данные	10	17	17	17	17
29	10/29/2013	2013	И.И.И.	Исходные данные	10	17	17	17	17
30	10/30/2013	2013	И.И.И.	Исходные данные	10	17	17	17	17
31	10/31/2013	2013	И.И.И.	Исходные данные	10	17	17	17	17
32	10/32/2013	2013	И.И.И.	Исходные данные	10	17	17	17	17
33	10/33/2013	2013	И.И.И.	Исходные данные	10	17	17	17	17
34	10/34/2013	2013	И.И.И.	Исходные данные	10	17	17	17	17
35	10/35/2013	2013	И.И.И.	Исходные данные	10	17	17	17	17
36	10/36/2013	2013	И.И.И.	Исходные данные	10	17	17	17	17
37	10/37/2013	2013	И.И.И.	Исходные данные	10	17	17	17	17
38	10/38/2013	2013	И.И.И.	Исходные данные	10	17	17	17	17
39	10/39/2013	2013	И.И.И.	Исходные данные	10	17	17	17	17
40	10/40/2013	2013	И.И.И.	Исходные данные	10	17	17	17	17
41	10/41/2013	2013	И.И.И.	Исходные данные	10	17	17	17	17
42	10/42/2013	2013	И.И.И.	Исходные данные	10	17	17	17	17
43	10/43/2013	2013	И.И.И.	Исходные данные	10	17	17	17	17
44	10/44/2013	2013	И.И.И.	Исходные данные	10	17	17	17	17
45	10/45/2013	2013	И.И.И.	Исходные данные	10	17	17	17	17
46	10/46/2013	2013	И.И.И.	Исходные данные	10	17	17	17	17
47	10/47/2013	2013	И.И.И.	Исходные данные	10	17	17	17	17
48	10/48/2013	2013	И.И.И.	Исходные данные	10	17	17	17	17
49	10/49/2013	2013	И.И.И.	Исходные данные	10	17	17	17	17
50	10/50/2013	2013	И.И.И.	Исходные данные	10	17	17	17	17

ГЕНЕРАЛЬНЫЙ ПЛАН ГОРОДСКОГО ОКРУГА РЕВДА СВЕРДЛОВСКОЙ ОБЛАСТИ
 МАТЕРИАЛЫ ПО ОСНОВАНИЮ
 КАРТА ТЕРРИТОРИЙ, ПОДВЕРЖЕННЫХ РИСКУ ВОЗНИКНОВЕНИЯ ЧРЕЗВЫЧАЙНЫХ СИТУАЦИЙ
 ЛИСТ 10. ТЕРРИТОРИЯ ЗА ПРЕДЕЛАМИ ГРАНИЦ НАСЕЛЕННЫХ ПУНКТОВ. МАСШТАБ 1:10000.



0801.0017-10 от 01.05.2012									
Информационный лист									
Муниципальный округ Рева Свердловской области									
Тип документа	Имя файла	Путь	Дата	Информационный лист			Страницы	Макс.	Миним.
Создан	01.05.2012	0801.0017-10	01.05.2012	Информационный лист			10	10	15
Изменен	01.05.2012	0801.0017-10	01.05.2012	Информационный лист			10	10	15
Удален	01.05.2012	0801.0017-10	01.05.2012	Информационный лист			10	10	15
Создан	01.05.2012	0801.0017-10	01.05.2012	Информационный лист			10	10	15
Изменен	01.05.2012	0801.0017-10	01.05.2012	Информационный лист			10	10	15
Удален	01.05.2012	0801.0017-10	01.05.2012	Информационный лист			10	10	15
Создан	01.05.2012	0801.0017-10	01.05.2012	Информационный лист			10	10	15
Изменен	01.05.2012	0801.0017-10	01.05.2012	Информационный лист			10	10	15
Удален	01.05.2012	0801.0017-10	01.05.2012	Информационный лист			10	10	15

Лист 10
 Лист 11
 Лист 12
 Лист 13



ГЕНЕРАЛЬНЫЙ ПЛАН ГОРОДСКОГО ОКРУГА РЕВДА СВЕРДЛОВСКОЙ ОБЛАСТИ.
МАТЕРИАЛЫ ПО ОБОСНОВАНИЮ
КАРТА ТЕРРИТОРИЙ, ПОДВЕРЖЕННЫХ РИСКУ ВОЗНИКНОВЕНИЯ ЧРЕЗВЫЧАЙНЫХ СИТУАЦИЙ
ЛИСТ 11. ТЕРРИТОРИЯ ЗА ПРЕДЕЛАМИ ГРАНИЦ НАСЕЛЕННЫХ ПУНКТОВ. МАСШТАБ 1:10000.



Лист 10
Лист 11 Лист 12
Лист 13

Итого		в том числе		в том числе		в том числе	
№ п/п	Наименование	Единица измерения	Количество	Единица измерения	Количество	Единица измерения	Количество
1	Общая площадь территории	га	1000	Общая площадь территории	га	1000	Общая площадь территории
2	Площадь территории, подверженной риску возникновения чрезвычайных ситуаций	га	500	Площадь территории, подверженной риску возникновения чрезвычайных ситуаций	га	500	Площадь территории, подверженной риску возникновения чрезвычайных ситуаций
3	Площадь территории, подверженной риску возникновения чрезвычайных ситуаций	га	200	Площадь территории, подверженной риску возникновения чрезвычайных ситуаций	га	200	Площадь территории, подверженной риску возникновения чрезвычайных ситуаций
4	Площадь территории, подверженной риску возникновения чрезвычайных ситуаций	га	300	Площадь территории, подверженной риску возникновения чрезвычайных ситуаций	га	300	Площадь территории, подверженной риску возникновения чрезвычайных ситуаций

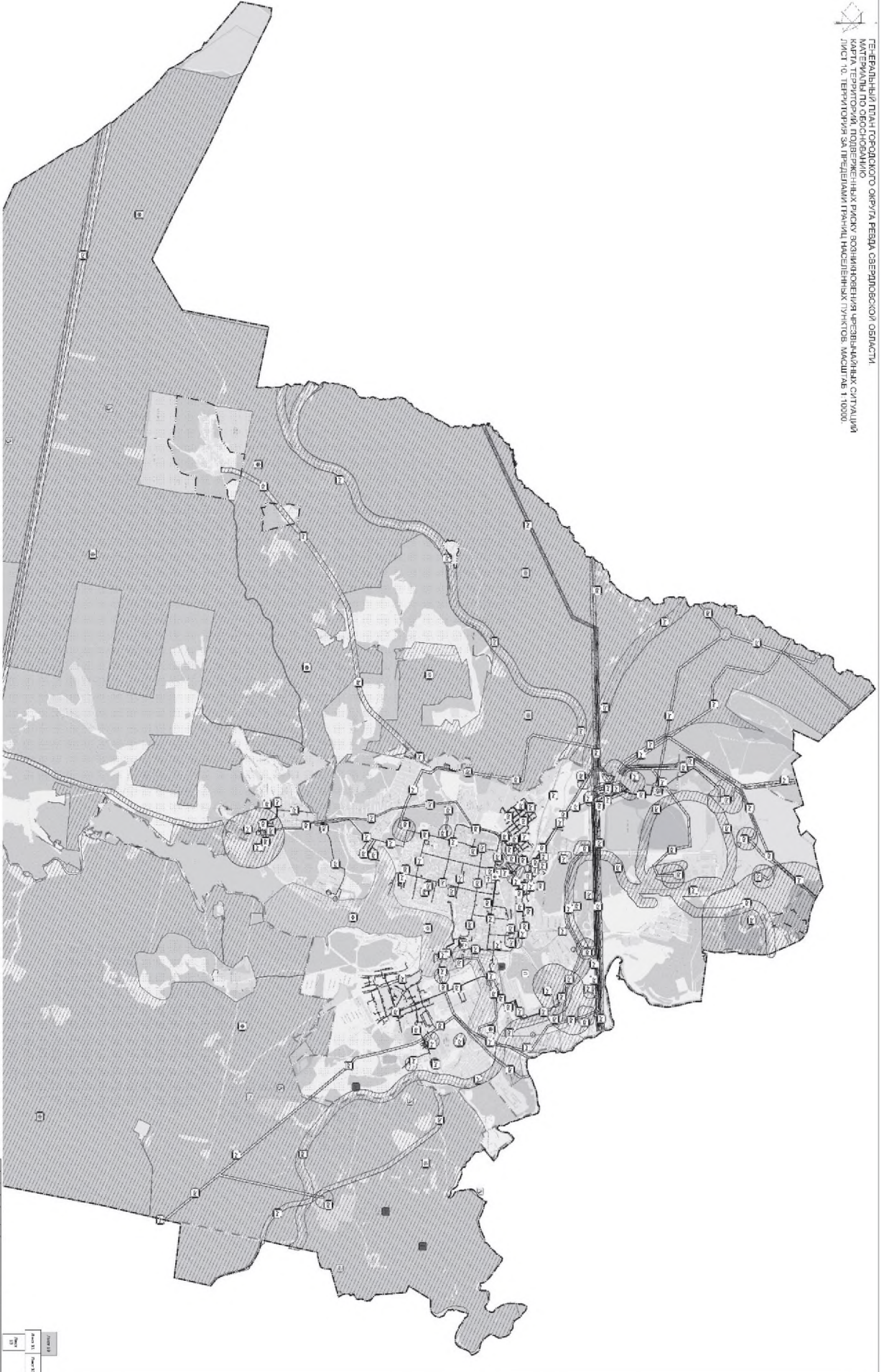

ИМЕНА	ОПИС	КАТЕГОРИЈА	СЛОЈ	БЕЗБЕДНОСТ
1	1	1	1	1
2	2	2	2	2
3	3	3	3	3
4	4	4	4	4
5	5	5	5	5
6	6	6	6	6
7	7	7	7	7
8	8	8	8	8
9	9	9	9	9
10	10	10	10	10
11	11	11	11	11
12	12	12	12	12
13	13	13	13	13
14	14	14	14	14
15	15	15	15	15
16	16	16	16	16
17	17	17	17	17
18	18	18	18	18
19	19	19	19	19
20	20	20	20	20
21	21	21	21	21
22	22	22	22	22
23	23	23	23	23
24	24	24	24	24
25	25	25	25	25
26	26	26	26	26
27	27	27	27	27
28	28	28	28	28
29	29	29	29	29
30	30	30	30	30
31	31	31	31	31
32	32	32	32	32
33	33	33	33	33
34	34	34	34	34
35	35	35	35	35
36	36	36	36	36
37	37	37	37	37
38	38	38	38	38
39	39	39	39	39
40	40	40	40	40
41	41	41	41	41
42	42	42	42	42
43	43	43	43	43
44	44	44	44	44
45	45	45	45	45
46	46	46	46	46
47	47	47	47	47
48	48	48	48	48
49	49	49	49	49
50	50	50	50	50
51	51	51	51	51
52	52	52	52	52
53	53	53	53	53
54	54	54	54	54
55	55	55	55	55
56	56	56	56	56
57	57	57	57	57
58	58	58	58	58
59	59	59	59	59
60	60	60	60	60
61	61	61	61	61
62	62	62	62	62
63	63	63	63	63
64	64	64	64	64
65	65	65	65	65
66	66	66	66	66
67	67	67	67	67
68	68	68	68	68
69	69	69	69	69
70	70	70	70	70
71	71	71	71	71
72	72	72	72	72
73	73	73	73	73
74	74	74	74	74
75	75	75	75	75
76	76	76	76	76
77	77	77	77	77
78	78	78	78	78
79	79	79	79	79
80	80	80	80	80
81	81	81	81	81
82	82	82	82	82
83	83	83	83	83
84	84	84	84	84
85	85	85	85	85
86	86	86	86	86
87	87	87	87	87
88	88	88	88	88
89	89	89	89	89
90	90	90	90	90
91	91	91	91	91
92	92	92	92	92
93	93	93	93	93
94	94	94	94	94
95	95	95	95	95
96	96	96	96	96
97	97	97	97	97
98	98	98	98	98
99	99	99	99	99
100	100	100	100	100

Генеральный план территории города Пензы с кадастровым объектом
МАТРИЦА по кадастровому объекту - участку территории, расположенной на территории
пос. 111 (111) поселка городского типа Пенза, Пензенской области, 1:5000



№ п/п	№ кадастрового объекта	№ кадастрового листа	№ кадастрового квартала	№ кадастрового участка	№ кадастрового объекта	№ кадастрового листа	№ кадастрового квартала	№ кадастрового участка
1	50:08:0080001:010/001/001/001/001/001	010/001/001/001/001/001	001/001/001/001/001/001	001/001/001/001/001/001	50:08:0080001:010/001/001/001/001/001	010/001/001/001/001/001	001/001/001/001/001/001	001/001/001/001/001/001
2	50:08:0080001:010/001/001/001/001/001	010/001/001/001/001/001	001/001/001/001/001/001	001/001/001/001/001/001	50:08:0080001:010/001/001/001/001/001	010/001/001/001/001/001	001/001/001/001/001/001	001/001/001/001/001/001
3	50:08:0080001:010/001/001/001/001/001	010/001/001/001/001/001	001/001/001/001/001/001	001/001/001/001/001/001	50:08:0080001:010/001/001/001/001/001	010/001/001/001/001/001	001/001/001/001/001/001	001/001/001/001/001/001

№ документа	№ документа	№ документа	№ документа
1	1	1	1

ГЕНЕРАЛЬНЫЙ ПЛАН ГОРОДСКОГО ОКРУГА РЕВДА СВЕРДЛОВСКОЙ ОБЛАСТИ.
МАТЕРИАЛЫ ПО ОБОСНОВАНИЮ
КАРТА ТЕРРИТОРИЙ, ПОДВЕРЖЕННЫХ РИСКУ ВОЗНИКНОВЕНИЯ ЧРЕЗВЫЧАЙНЫХ СИТУАЦИЙ
ЛИСТ 13. ТЕРРИТОРИЯ ЗА ПРЕДЕЛАМИ ГРАНИЦ НАСЕЛЕННЫХ ПУНКТОВ. МАСШТАБ 1:10000.

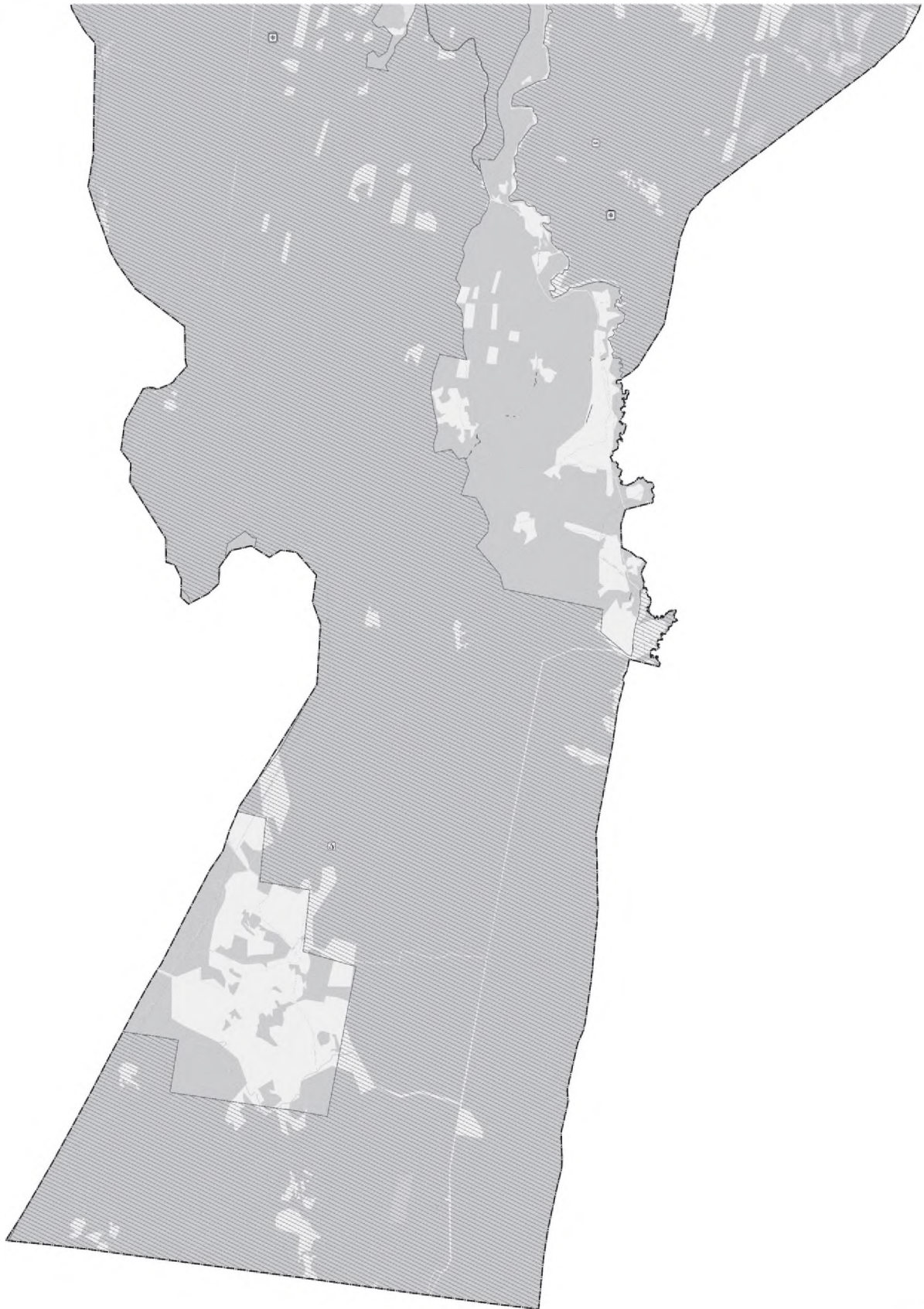

Лист 13
Лист 11 Лист 12
Лист 13

ИЗМЕНЕНИЯ									
Кодификатор									
Содержание									
№ п/п	№ документа	Дата	Содержание	№ документа	Дата	Содержание	№ документа	Дата	Содержание
1	10/01/01	2011	Исходный вариант	10/01/01	2011	Исходный вариант	10/01/01	2011	Исходный вариант
2	10/01/02	2011	Исходный вариант	10/01/02	2011	Исходный вариант	10/01/02	2011	Исходный вариант
3	10/01/03	2011	Исходный вариант	10/01/03	2011	Исходный вариант	10/01/03	2011	Исходный вариант
4	10/01/04	2011	Исходный вариант	10/01/04	2011	Исходный вариант	10/01/04	2011	Исходный вариант
5	10/01/05	2011	Исходный вариант	10/01/05	2011	Исходный вариант	10/01/05	2011	Исходный вариант

ГЕНЕРАЛЬНЫЙ ПЛАН ГОРОДСКОГО ОКРУГА РЕВДА СВЕРДЛОВСКОЙ ОБЛАСТИ
 КАРТА ГРАНИЦ НАСЕЛЕННЫХ ПУНКТОВ
 ЛИСТ 10. ТЕРРИТОРИЯ ЗА ПРЕДЕЛАМИ ГРАНИЦ НАСЕЛЕННЫХ ПУНКТОВ. МАСШТАБ 1:10000.



				ИЗДАНИЕ 1: 2011			
				ИЗДАНИЕ 2: 2012			
				ИЗДАНИЕ 3: 2013			
				ИЗДАНИЕ 4: 2014			
				ИЗДАНИЕ 5: 2015			
				ИЗДАНИЕ 6: 2016			
				ИЗДАНИЕ 7: 2017			
				ИЗДАНИЕ 8: 2018			
				ИЗДАНИЕ 9: 2019			
				ИЗДАНИЕ 10: 2020			
				ИЗДАНИЕ 11: 2021			
				ИЗДАНИЕ 12: 2022			
				ИЗДАНИЕ 13: 2023			
				ИЗДАНИЕ 14: 2024			
				ИЗДАНИЕ 15: 2025			
				ИЗДАНИЕ 16: 2026			
				ИЗДАНИЕ 17: 2027			
				ИЗДАНИЕ 18: 2028			
				ИЗДАНИЕ 19: 2029			
				ИЗДАНИЕ 20: 2030			

ГЕНЕРАЛЬНЫЙ ПЛАН ГОРОДСКОГО ОКРУГА РЕАДА СВЕРДЛОВСКОЙ ОБЛАСТИ
КАРТА ГРАНИЦ НАСЕЛЕННЫХ ПУНКТОВ
ЛИСТ 11. ТЕРРИТОРИЯ ЗА ПРЕДЕЛАМИ ГРАНИЦ НАСЕЛЕННЫХ ПУНКТОВ. МАСШТАБ 1:10000

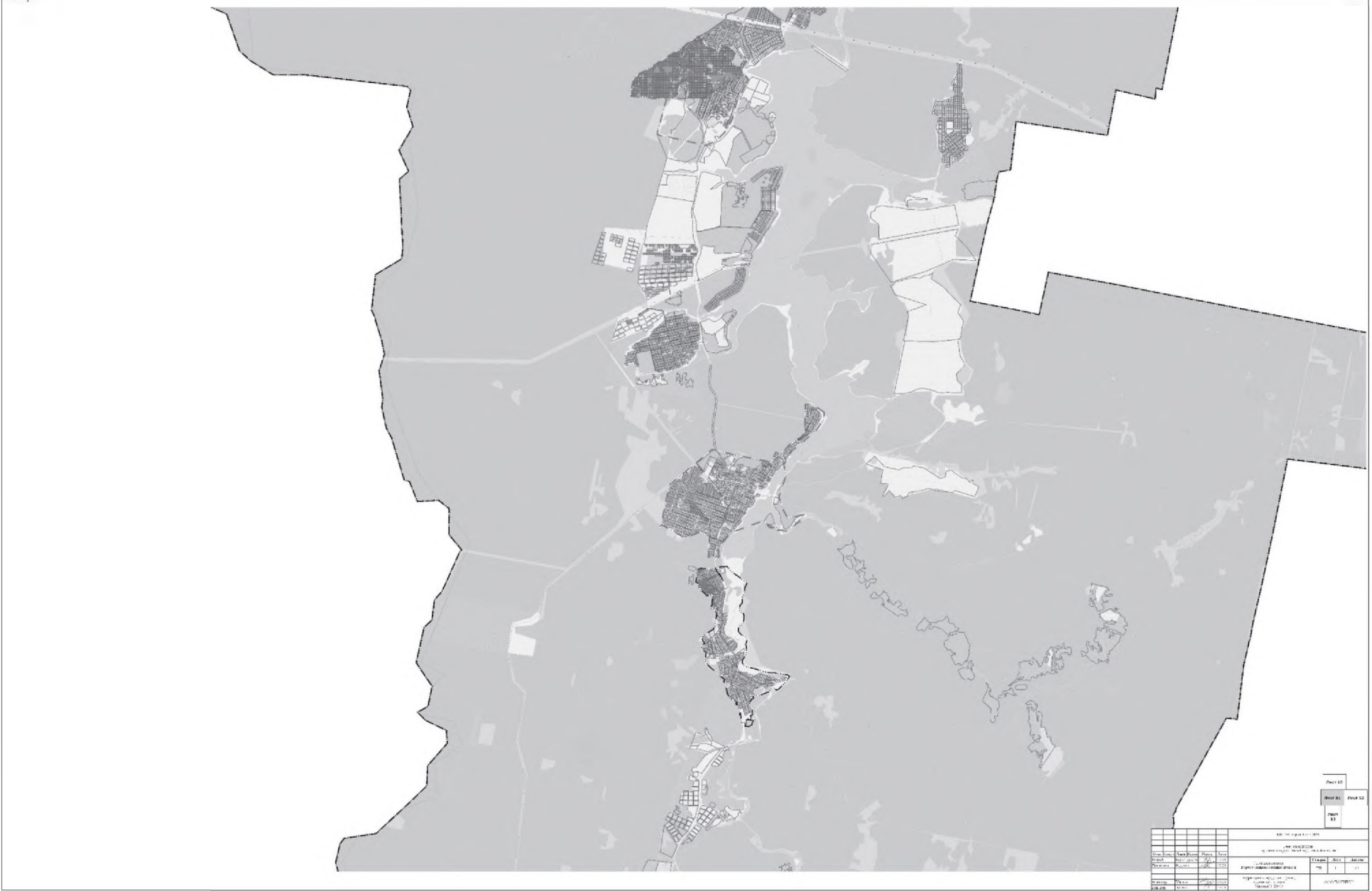

МУНИЦИПАЛЬНЫЙ РАЙОН «БЕЛОНОСЫ»				КАРТА ГРАНИЦ НАСЕЛЕННЫХ ПУНКТОВ			
№ п/п	№ документа	Дата	Содержание	№ п/п	№ документа	Дата	Содержание
1	10/01/2011	10.01.2011	Исходные данные	1	10/01/2011	10.01.2011	Исходные данные
2	10/01/2011	10.01.2011	Проектная документация	2	10/01/2011	10.01.2011	Проектная документация
3	10/01/2011	10.01.2011	Исполнительная документация	3	10/01/2011	10.01.2011	Исполнительная документация
4	10/01/2011	10.01.2011	Акты обследования	4	10/01/2011	10.01.2011	Акты обследования
5	10/01/2011	10.01.2011	Исторические документы	5	10/01/2011	10.01.2011	Исторические документы
6	10/01/2011	10.01.2011	Специальные исследования	6	10/01/2011	10.01.2011	Специальные исследования
7	10/01/2011	10.01.2011	Иные документы	7	10/01/2011	10.01.2011	Иные документы
8	10/01/2011	10.01.2011	Итого	8	10/01/2011	10.01.2011	Итого

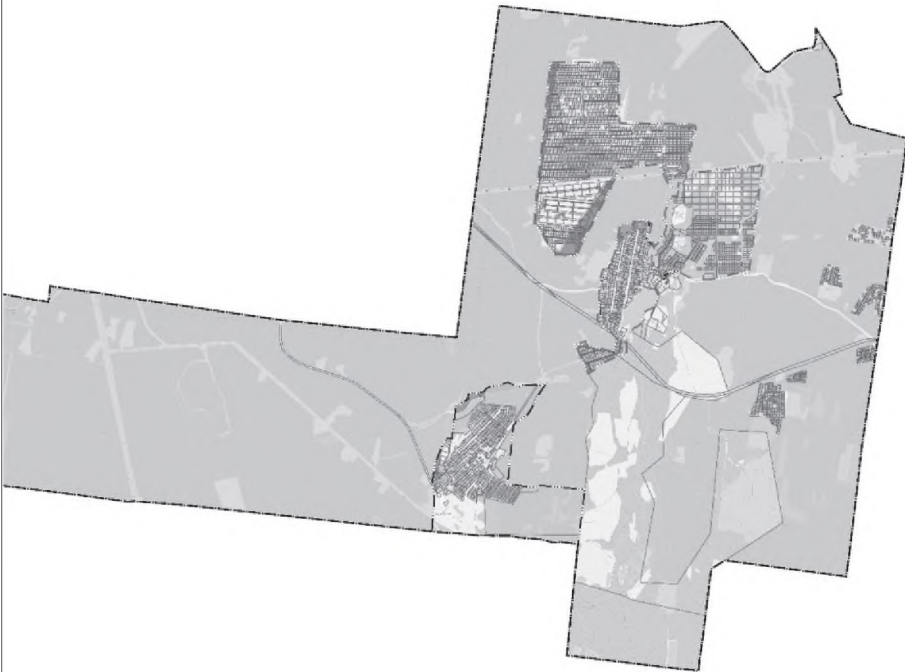

УСЛОВИЯ СВЕДЕНИЯ

- Границы объектов РН, МО, населенных пунктов
Границы объектов РН, МО, населенных пунктов, не входящих в состав РН Свердловской области
- Границы объектов РН, МО, населенных пунктов, входящих в состав РН Свердловской области
 - Границы объектов РН, МО, населенных пунктов, не входящих в состав РН Свердловской области
 - Границы объектов РН, МО, населенных пунктов, не входящих в состав РН Свердловской области
 - Границы объектов РН, МО, населенных пунктов, не входящих в состав РН Свердловской области
- Административные территории
- Территория объектов РН, МО, населенных пунктов
 - Территория объектов РН, МО, населенных пунктов, не входящих в состав РН Свердловской области

Лист 10
Лист 11 Лист 12
Лист 13

Итого				в том числе		
№ п/п	Наименование	Единица измерения	Значение	№ п/п	Наименование	Значение
1	Общая площадь	га	10000	1	Земельная площадь	10000
2	Площадь застроенной территории	га	1000	2	Площадь объектов РН, МО, населенных пунктов	1000
3	Площадь объектов РН, МО, населенных пунктов	га	1000	3	Площадь объектов РН, МО, населенных пунктов, не входящих в состав РН Свердловской области	1000
4	Площадь объектов РН, МО, населенных пунктов, не входящих в состав РН Свердловской области	га	1000	4	Площадь объектов РН, МО, населенных пунктов, не входящих в состав РН Свердловской области	1000

ГЕНЕРАЛЬНЫЙ ПЛАН ГОРОДСКОГО ОКРУГА РЕВДА СВЕРДЛОВСКОЙ ОБЛАСТИ
КАРТА ГРАНИЦ НАСЕЛЕННЫХ ПУНКТОВ
ЛИСТ 13. ТЕРРИТОРИЯ ЗА ПРЕДЕЛАМИ ГРАНИЦ НАСЕЛЕННЫХ ПУНКТОВ. МАСШТАБ 1:10000.

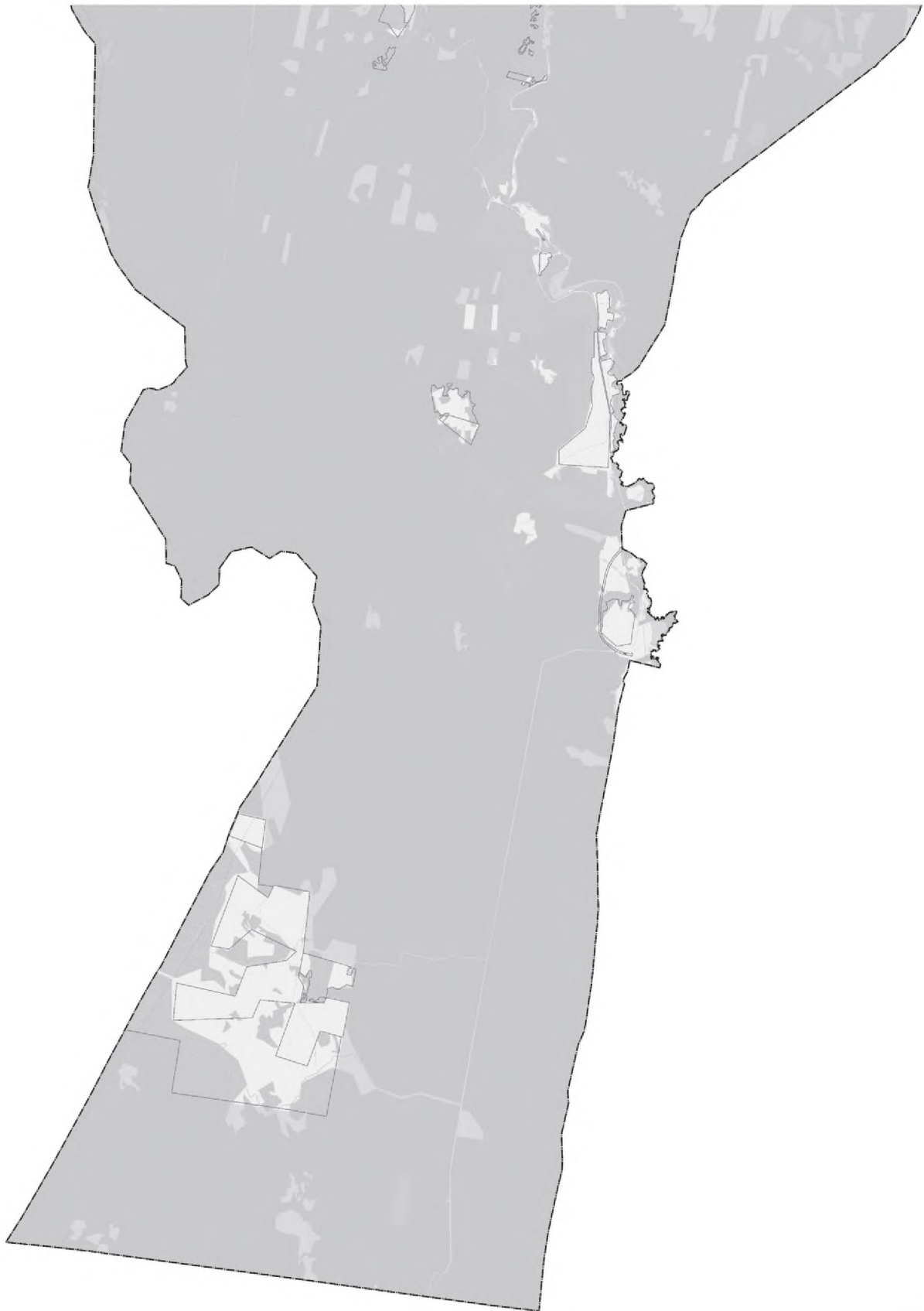

Лист 10
Лист 11 Лист 12
Лист 13

Генеральный план городского округа Ревда Свердловской области										
Карта границ населенных пунктов										
Лист 13. Территория за пределами границ населенных пунктов. Масштаб 1:10000.										
№ п/п	№ документа	Дата	Содержание	Составитель	Проверенный	Утвержденный	Дата утверждения	Срок действия	Статус	Замечания
1	10/01/2013	10.01.2013	Исходные данные	И.И.И.	И.И.И.	И.И.И.	10.01.2013	до 31.12.2013	Актуально	
2	10/02/2013	10.02.2013	Актуализация	И.И.И.	И.И.И.	И.И.И.	10.02.2013	до 31.12.2013	Актуально	
3	10/03/2013	10.03.2013	Актуализация	И.И.И.	И.И.И.	И.И.И.	10.03.2013	до 31.12.2013	Актуально	
4	10/04/2013	10.04.2013	Актуализация	И.И.И.	И.И.И.	И.И.И.	10.04.2013	до 31.12.2013	Актуально	
5	10/05/2013	10.05.2013	Актуализация	И.И.И.	И.И.И.	И.И.И.	10.05.2013	до 31.12.2013	Актуально	

ГЕНЕРАЛЬНЫЙ ПЛАН ГОРОДСКОГО ОКРУГА РЕДА СВЕРДЛОВСКОЙ ОБЛАСТИ
МАТЕРИАЛЫ ПО ОБОСНОВАНИЮ
СХЕМА ТРАНСПОРТНОЙ ИНФРАСТРУКТУРЫ
ЛИСТ 10. ТЕРРИТОРИЯ ЗА ПРЕДЕЛАМИ ГРАНИЦ НАСЕЛЕННЫХ ПУНКТОВ. МАСШТАБ 1:10000.



ГЕНЕРАЛЬНЫЙ ПЛАН ГОРОДСКОГО ОКРУГА РЕВДА СВЕРДЛОВСКОЙ ОБЛАСТИ
 МАТЕРИАЛЫ ПО ОБОСНОВАНИЮ
 СХЕМА ТРАНСПОРТНОЙ ИНФРАСТРУКТУРЫ
 ЛИСТ 11. ТЕРРИТОРИЯ ЗА ПРЕДЕЛАМИ ГРАНИЦ НАСЕЛЕННЫХ ПУНКТОВ. МАСШТАБ 1:10000.

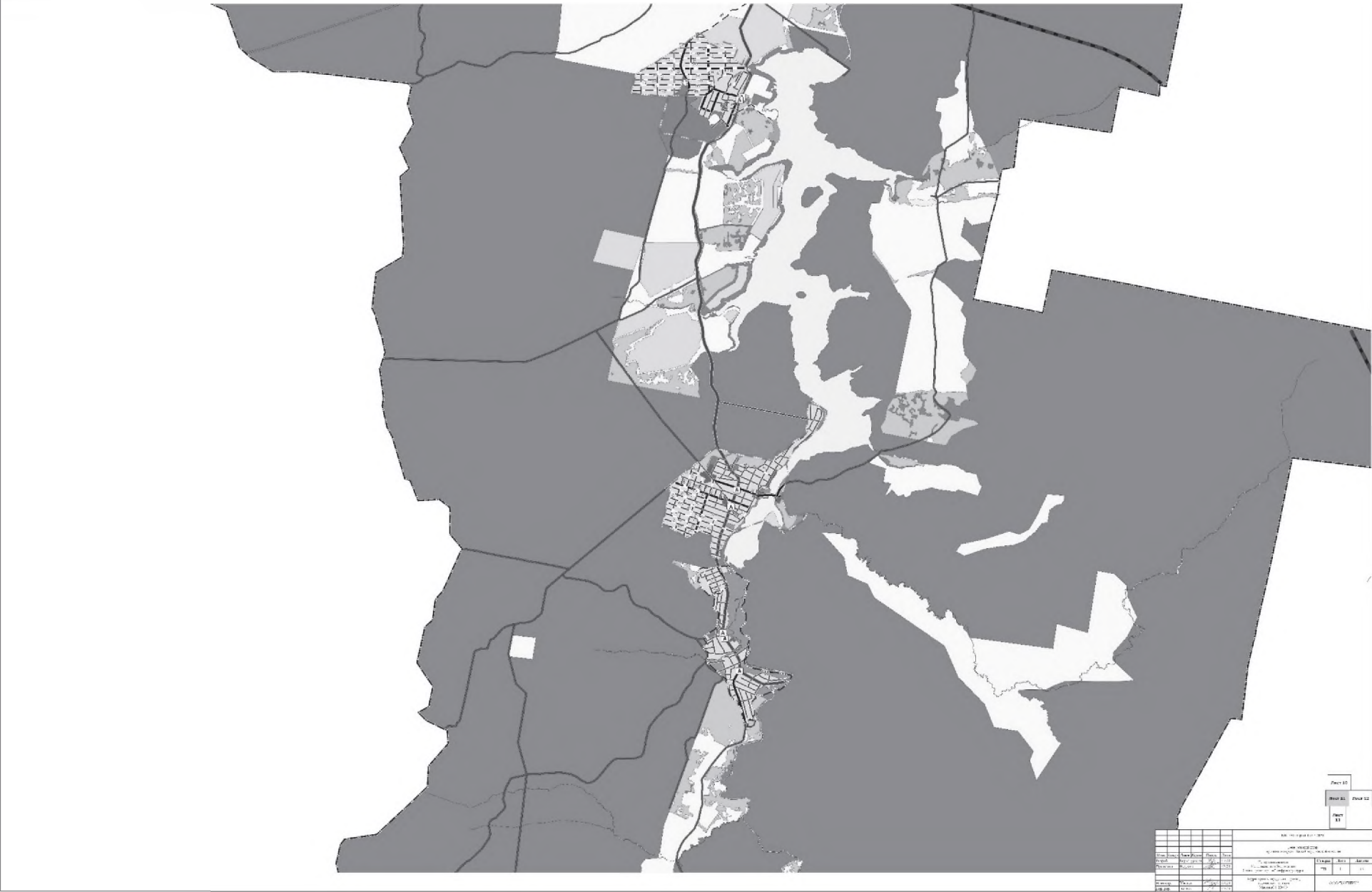

Лист 10				Лист 11				Лист 12																											
<table border="1"> <tr> <td>№ п/п</td> <td>Наименование</td> <td>Содержание</td> <td>Дата</td> <td>Исполнитель</td> <td>Проверенный</td> <td>Согласованный</td> <td>Согласованный</td> <td>Согласованный</td> <td>Согласованный</td> <td>Согласованный</td> <td>Согласованный</td> </tr> <tr> <td>1</td> <td>1</td> <td>1</td> <td>1</td> <td>1</td> <td>1</td> <td>1</td> <td>1</td> <td>1</td> <td>1</td> <td>1</td> <td>1</td> </tr> </table>												№ п/п	Наименование	Содержание	Дата	Исполнитель	Проверенный	Согласованный	Согласованный	Согласованный	Согласованный	Согласованный	Согласованный	1	1	1	1	1	1	1	1	1	1	1	1
№ п/п	Наименование	Содержание	Дата	Исполнитель	Проверенный	Согласованный	Согласованный	Согласованный	Согласованный	Согласованный	Согласованный																								
1	1	1	1	1	1	1	1	1	1	1	1																								

ГЕНЕРАЛЬНЫЙ ПЛАН ГОРОДСКОГО ОКРУГА РЕВДЫ СВЕРДЛОВСКОЙ ОБЛАСТИ
МАТЕРИАЛЫ ПО ОБСНОВАНИЮ
СХЕМА ТРАНСПОРТНОЙ ИНФРАСТРУКТУРЫ
ЛИСТ 13. ТЕРРИТОРИЯ ЗА ПРЕДЕЛАМИ ГРАНИЦ НАСЕЛЕННЫХ ПУНКТОВ. МАСШТАБ 1:10000.

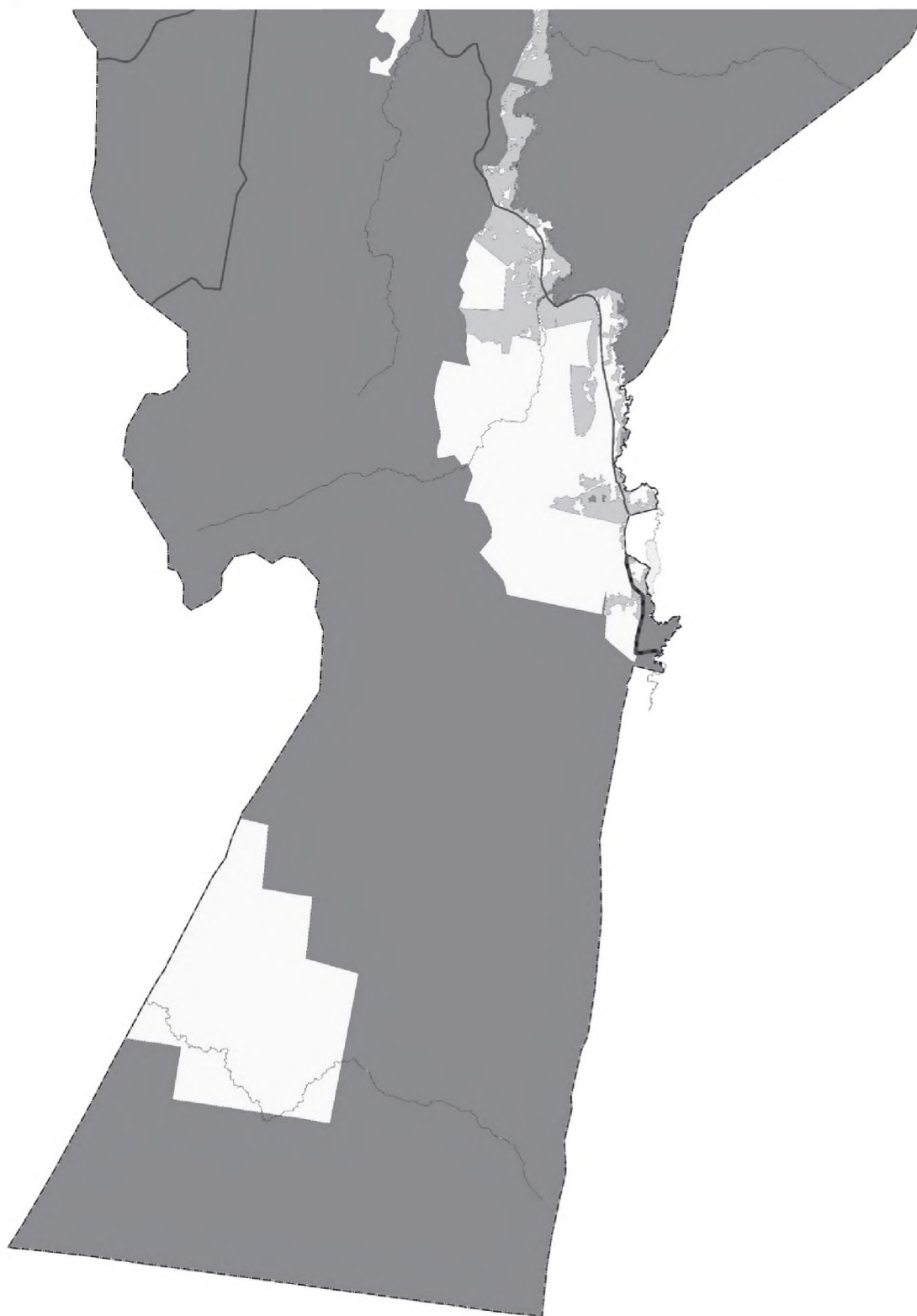

Лист 13		Лист 12		Лист 14	
Лист 13		Лист 12		Лист 14	
Лист 13		Лист 12		Лист 14	
СХЕМА ТРАНСПОРТНОЙ ИНФРАСТРУКТУРЫ					
ГЕНЕРАЛЬНЫЙ ПЛАН ГОРОДСКОГО ОКРУГА РЕВДЫ СВЕРДЛОВСКОЙ ОБЛАСТИ					
МАТЕРИАЛЫ ПО ОБСНОВАНИЮ					
СХЕМА ТРАНСПОРТНОЙ ИНФРАСТРУКТУРЫ					
ЛИСТ 13. ТЕРРИТОРИЯ ЗА ПРЕДЕЛАМИ ГРАНИЦ НАСЕЛЕННЫХ ПУНКТОВ. МАСШТАБ 1:10000.					
УТВЕРЖДЕНО: _____					
ПОДПИСАНО: _____					
ДАТА: _____					
МЕСТО: _____					
ИЗДАТЕЛЬ: _____					
АДРЕС: _____					
ТЕЛЕФОН: _____					
ФАКС: _____					
E-MAIL: _____					
ИНТЕРНЕТ: _____					

Учредители - Дума
и администрация
городского округа Ревда.
Издатель - администрация
городского округа Ревда.
Адрес издателя: г.Ревда, ул. Цветников, 21,
Распространяется бесплатно.

Зарегистрировано в Управлении
Федеральной службы по надзору
в сфере связи и массовых
коммуникаций по Свердловской
области 08.10.08 г. Регистрацион-
ный номер ПИ № ТУ 66-00088

Бюллетень отпечатан
в АО "Первоуральская типография",
участок оперативной полиграфии
г. Ревда, ул. Комсомольская, 51
Адрес редакции: г. Ревда, ул. Цветников, 21,
офис №11. Тел. (34397) 3-07-46
<http://admrevda.ru>

Верстка О.В. КУСТОВА
Главный редактор И.А. ВАЛЮГИН.
Номер подписан в печать 09.08.2024 г.
в 09.00 часов.
Заказ № 931. Тираж 70.